

Certificado

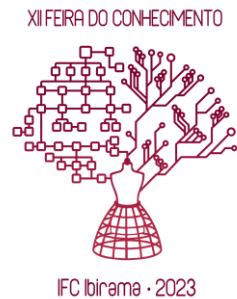
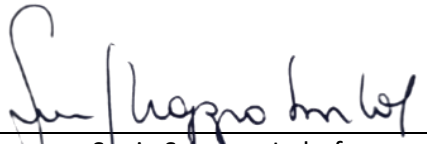

REPÚBLICA FEDERATIVA DO BRASIL
MINISTÉRIO DA EDUCAÇÃO

A Direção de Ensino, Pesquisa e Extensão do Instituto Federal Catarinense (IFC) – Campus Ibirama, certifica a participação de **Lucas Alberti e Isabela Dumke Martins** como estudante(s) bolsista(s) e apresentador(es) do projeto **“Montagem Cênica - Edição 04”**, na XII Feira do Conhecimento do Campus Ibirama, sob orientação do(a) professor(a) **Aline da Silva Meyer**, realizada no dia 31 de agosto de 2023, com carga horária de 12 horas.

Sônia Schappo Imhof
Diretora de Ensino, Pesquisa e Extensão



Certificado

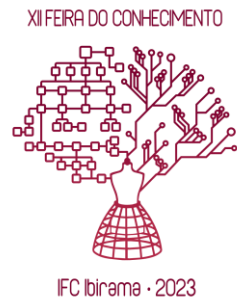

REPÚBLICA FEDERATIVA DO BRASIL
MINISTÉRIO DA EDUCAÇÃO

A Direção de Ensino, Pesquisa e Extensão do Instituto Federal Catarinense (IFC) – Campus Ibirama, certifica a participação de **Heloisa Boing Barni** como estudante(s) bolsista(s) e apresentador(es) do projeto “**Artevismo - Criatividade Plural**”, na XII Feira do Conhecimento do Campus Ibirama, sob orientação do(a) professor(a) **Amalia Cardona Leites**, realizada no dia 31 de agosto de 2023, com carga horária de 12 horas.

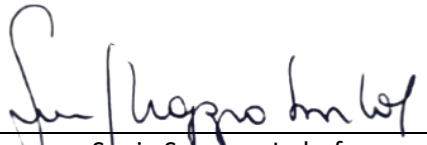
Sônia Schappo Imhof
Diretora de Ensino, Pesquisa e Extensão



Certificado

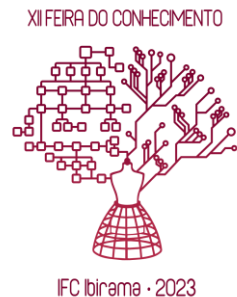

REPÚBLICA FEDERATIVA DO BRASIL
MINISTÉRIO DA EDUCAÇÃO

A Direção de Ensino, Pesquisa e Extensão do Instituto Federal Catarinense (IFC) – Campus Ibirama, certifica a participação de **Luana Franciele Davi da Luz e Mariane Paul Ribeiro de Lima** como estudante(s) bolsista(s) e apresentador(es) do projeto “**NEABI-Ibirama**”, na XII Feira do Conhecimento do Campus Ibirama, sob orientação do(a) professor(a) **Amalia Cardona Leites** e colaboração de **Carlos Bartel e Jairo Perin**, realizada no dia 31 de agosto de 2023, com carga horária de 12 horas.

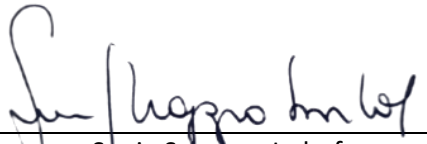

Sônia Schappo Imhof
Diretora de Ensino, Pesquisa e Extensão

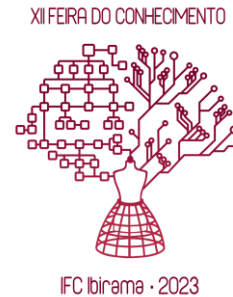
Certificado

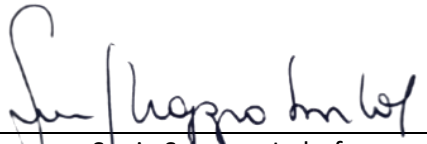

REPÚBLICA FEDERATIVA DO BRASIL
MINISTÉRIO DA EDUCAÇÃO

A Direção de Ensino, Pesquisa e Extensão do Instituto Federal Catarinense (IFC) – Campus Ibirama, certifica a participação de **Thaís Jennrich e Emanuelle Jesus Neves** como estudante(s) bolsista(s) e apresentador(es) do projeto “**Com Texto Literário**”, na XII Feira do Conhecimento do Campus Ibirama, sob orientação do(a) professor(a) **Amália Cardona Leites** e colaboração de **Chris Schardosim**, realizada no dia 31 de agosto de 2023, com carga horária de 12 horas.

Sônia Schappo Imhof
Diretora de Ensino, Pesquisa e Extensão



Certificado

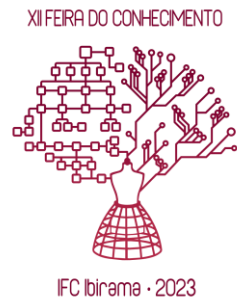

REPÚBLICA FEDERATIVA DO BRASIL
MINISTÉRIO DA EDUCAÇÃO

A Direção de Ensino, Pesquisa e Extensão do Instituto Federal Catarinense (IFC) – Campus Ibirama, certifica a participação de **Hellyn Eduarda de Souza, João Pedro Trez Florêncio e Larissa Gabriela Hentges** como estudante(s) bolsista(s) e apresentador(es) do projeto “**Quem canta seus males espanta: música para os estudantes da APAE Ibirama**”, na XII Feira do Conhecimento do Campus Ibirama, sob orientação do(a) professor(a) **Ana Nelcinda Garcia Vieira** e colaboração de **Elisa Lotici Hennig e Claiton Kolm**, realizada no dia 31 de agosto de 2023, com carga horária de 12 horas.

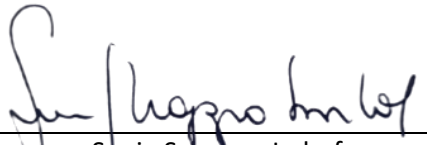

Sônia Schappo Imhof
Diretora de Ensino, Pesquisa e Extensão

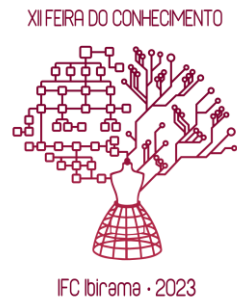
Certificado

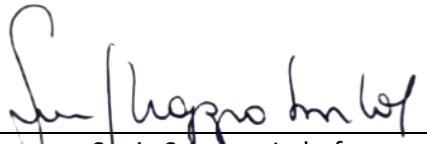

REPÚBLICA FEDERATIVA DO BRASIL
MINISTÉRIO DA EDUCAÇÃO

A Direção de Ensino, Pesquisa e Extensão do Instituto Federal Catarinense (IFC) – Campus Ibirama, certifica a participação de **Raissa Gilli e Carine Wild** como estudante(s) bolsista(s) e apresentador(es) do projeto **“Fortalecimento da identidade acadêmica por meio da produção oral”**, na XII Feira do Conhecimento do Campus Ibirama, sob orientação do(a) professor(a) **Ana Nelcinda Garcia Vieira**, realizada no dia 31 de agosto de 2023, com carga horária de 12 horas.

Sônia Schappo Imhof
Diretora de Ensino, Pesquisa e Extensão



Certificado

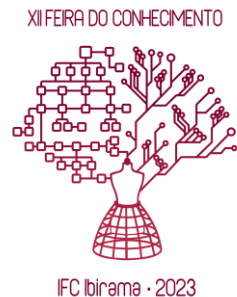

REPÚBLICA FEDERATIVA DO BRASIL
MINISTÉRIO DA EDUCAÇÃO

A Direção de Ensino, Pesquisa e Extensão do Instituto Federal Catarinense (IFC) – Campus Ibirama, certifica a participação de **Thauana Mayra Cardozo e Leticia Vitória Zimath** como estudante(s) bolsista(s) e apresentador(es) do projeto “**Cultivo de ervas medicinais e seus benefícios: resgate e manutenção da cultura popular**”, na XII Feira do Conhecimento do Campus Ibirama, sob orientação do(a) professor(a) **Ana Nelcinda Garcia Vieira**, realizada no dia 31 de agosto de 2023, com carga horária de 12 horas.

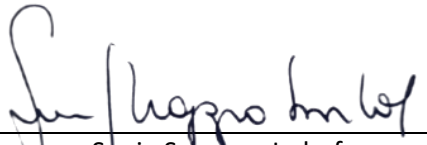

Sônia Schappo Imhof
Diretora de Ensino, Pesquisa e Extensão

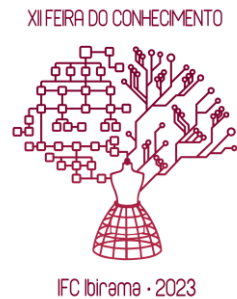
Certificado

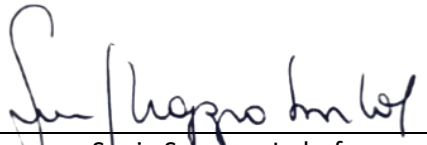

REPÚBLICA FEDERATIVA DO BRASIL
MINISTÉRIO DA EDUCAÇÃO

A Direção de Ensino, Pesquisa e Extensão do Instituto Federal Catarinense (IFC) – Campus Ibirama, certifica a participação de **Julia Gabrieli Beninca e Kamila Cristina Von Zeschau** como estudante(s) bolsista(s) e apresentador(es) do projeto “**Produção e doação de vestimentas para recém-nascidos em vulnerabilidade social na cidade de Ibirama – SC**”, na XII Feira do Conhecimento do Campus Ibirama, sob orientação do(a) professor(a) **Ana Silvia de Lima Vielmo** e colaboração de **Francisleth Pereira Battisti**, realizada no dia 31 de agosto de 2023, com carga horária de 12 horas.

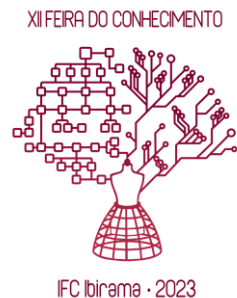

Sônia Schappo Imhof
Diretora de Ensino, Pesquisa e Extensão

Certificado

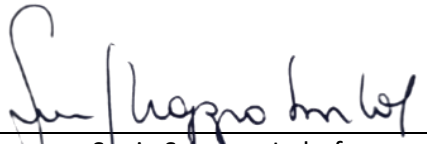

REPÚBLICA FEDERATIVA DO BRASIL
MINISTÉRIO DA EDUCAÇÃO

A Direção de Ensino, Pesquisa e Extensão do Instituto Federal Catarinense (IFC) – Campus Ibirama, certifica a participação de **Mateus Santos de Campos** como estudante(s) bolsista(s) e apresentador(es) do projeto **“Biotêxteis: pesquisa e desenvolvimento”**, na XII Feira do Conhecimento do Campus Ibirama, sob orientação do(a) professor(a) **Ana Silvia de Lima Vielmo** e colaboração de **Francisleth Pereira Battisti**, realizada no dia 31 de agosto de 2023, com carga horária de 12 horas.

Sônia Schappo Imhof
Diretora de Ensino, Pesquisa e Extensão



Certificado

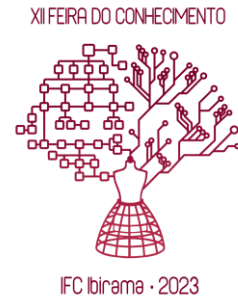

REPÚBLICA FEDERATIVA DO BRASIL
MINISTÉRIO DA EDUCAÇÃO

A Direção de Ensino, Pesquisa e Extensão do Instituto Federal Catarinense (IFC) – Campus Ibirama, certifica a participação de **Raíssa Kreisch Pandini e Camila Gabriele Brehmer** como estudante(s) bolsista(s) e apresentador(es) do projeto **“Higiene Íntima: produção de absorventes e calcinhas de tecido reutilizáveis para pessoas que menstruam em contexto prisional no estado de Santa Catarina Higiene Íntima: produção de absorventes”**, na XII Feira do Conhecimento do Campus Ibirama, sob orientação do(a) professor(a) **Ana Silvia de Lima Vielmo** e colaboração de **Francisleth Battisti**, realizada no dia 31 de agosto de 2023, com carga horária de 12 horas.

A handwritten signature in black ink, appearing to read "Sônia Schappo Imhof".

Sônia Schappo Imhof
Diretora de Ensino, Pesquisa e Extensão

Certificado

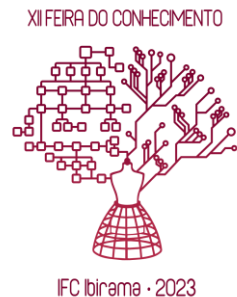

A Direção de Ensino, Pesquisa e Extensão do Instituto Federal Catarinense (IFC) – Campus Ibirama, certifica a participação de **Maria Eduarda Loch, Kóziklã Sanara Ciri Rodrigues da Anunciação e Elis Helena Dell’Agnollo Siquela** como estudante(s) bolsista(s) e apresentador(es) do projeto **“Ressignificação cultural Xokleng-Laklãnõ após o contato de 1914”**, na XII Feira do Conhecimento do Campus Ibirama, sob orientação do(a) professor(a) **Carlos Eduardo Bartel**, realizada no dia 31 de agosto de 2023, com carga horária de 12 horas.

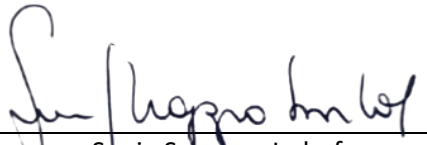

Sônia Schappo Imhof
Diretora de Ensino, Pesquisa e Extensão

Certificado

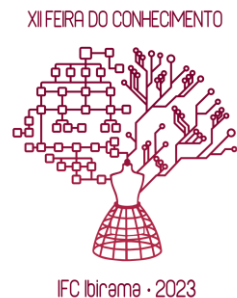

REPÚBLICA FEDERATIVA DO BRASIL
MINISTÉRIO DA EDUCAÇÃO

A Direção de Ensino, Pesquisa e Extensão do Instituto Federal Catarinense (IFC) – Campus Ibirama, certifica a participação de **Iago Geovanny Vieira e Leticia Michels** como estudante(s) bolsista(s) e apresentador(es) do projeto “**Linguística para educadores**”, na XII Feira do Conhecimento do Campus Ibirama, sob orientação do(a) professor(a) **Chris Royes Schardosim**, realizada no dia 31 de agosto de 2023, com carga horária de 12 horas.

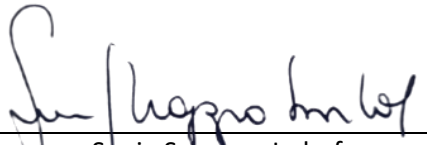
Sônia Schappo Imhof
Diretora de Ensino, Pesquisa e Extensão

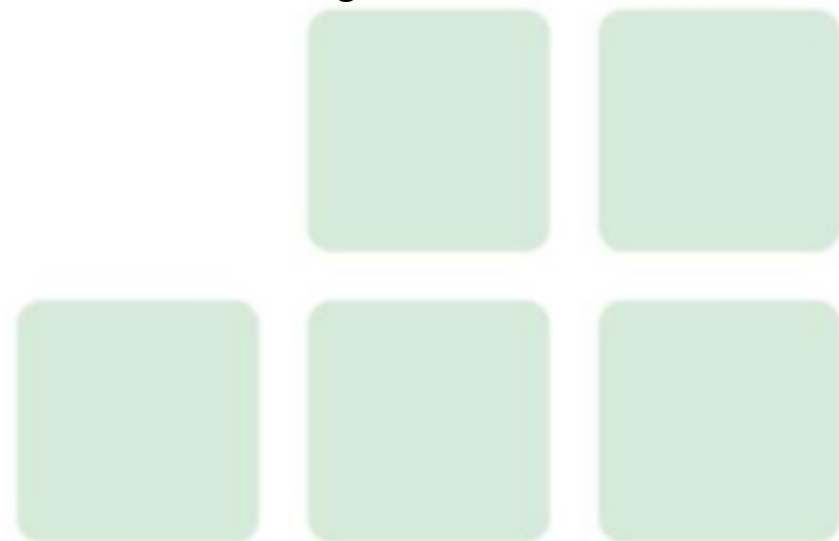

Certificado

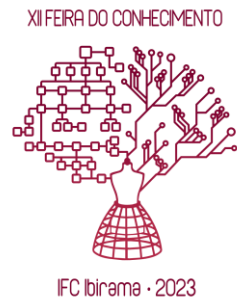

REPÚBLICA FEDERATIVA DO BRASIL
MINISTÉRIO DA EDUCAÇÃO

A Direção de Ensino, Pesquisa e Extensão do Instituto Federal Catarinense (IFC) – Campus Ibirama, certifica a participação de **Júlia Pavanello** como estudante(s) bolsista(s) e apresentador(es) do projeto “**Análise de conteúdos matemáticos em livros didáticos do Ensino Médio sob a ótica da Teoria dos Registros de Representação Semiótica de Duval**”, na XII Feira do Conhecimento do Campus Ibirama, sob orientação do(a) professor(a) **Eduardo Brandl** e colaboração de **Ilizete Gonçalves Lenartovicz**, realizada no dia 31 de agosto de 2023, com carga horária de 12 horas.

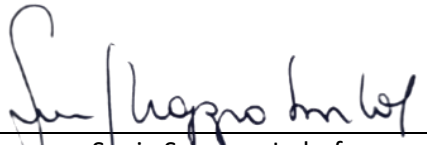

Sônia Schappo Imhof
Diretora de Ensino, Pesquisa e Extensão

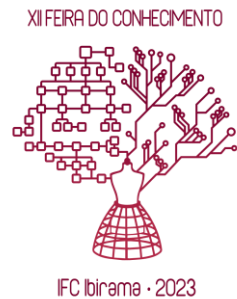
Certificado

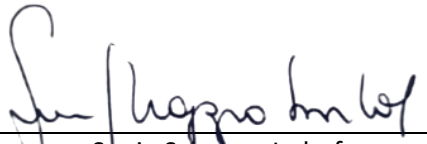

REPÚBLICA FEDERATIVA DO BRASIL
MINISTÉRIO DA EDUCAÇÃO

A Direção de Ensino, Pesquisa e Extensão do Instituto Federal Catarinense (IFC) – Campus Ibirama, certifica a participação de **Rogério de Jesus Abreu Junior** como estudante(s) bolsista(s) e apresentador(es) do projeto **“Geometria no Ensino Médio”**, na XII Feira do Conhecimento do Campus Ibirama, sob orientação do(a) professor(a) **Eduardo Brandl**, realizada no dia 31 de agosto de 2023, com carga horária de 12 horas.

Sônia Schappo Imhof
Diretora de Ensino, Pesquisa e Extensão

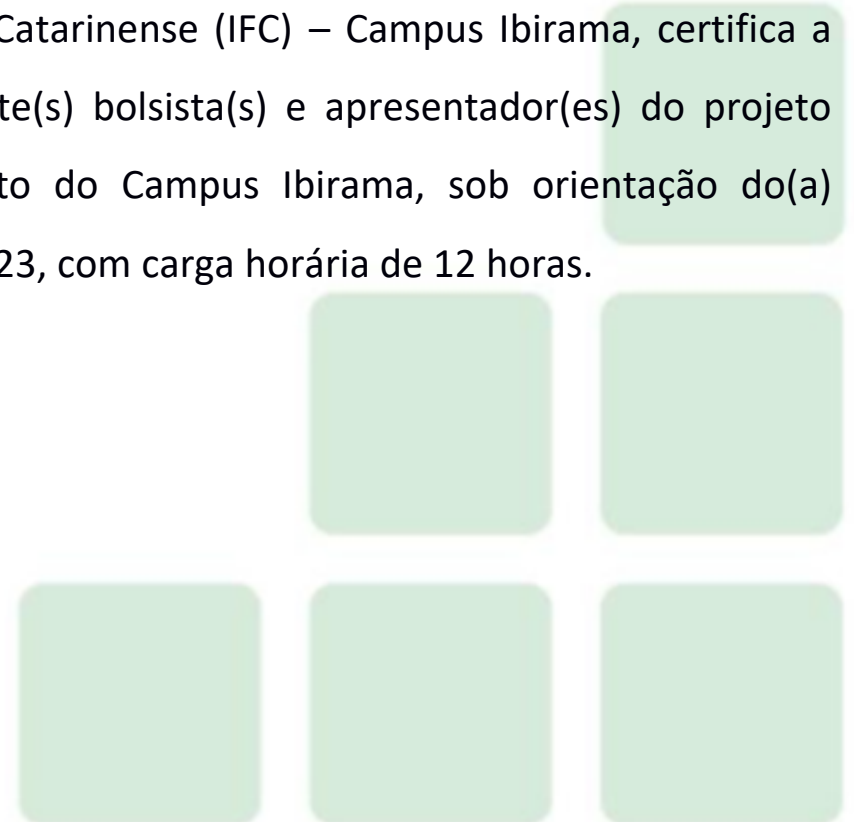

Certificado

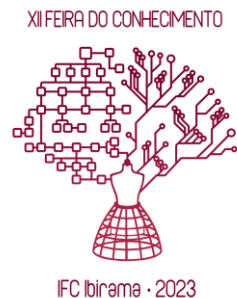

REPÚBLICA FEDERATIVA DO BRASIL
MINISTÉRIO DA EDUCAÇÃO

A Direção de Ensino, Pesquisa e Extensão do Instituto Federal Catarinense (IFC) – Campus Ibirama, certifica a participação de **Jenifer Peres, Bianca Bazzanella e Thais Carina Goulart** como estudante(s) bolsista(s) e apresentador(es) do projeto “**Vamos dominar os dados, linhas e nós?**”, na XII Feira do Conhecimento do Campus Ibirama, sob orientação do(a) professor(a) **Flávia Regina Back**, realizada no dia 31 de agosto de 2023, com carga horária de 12 horas.

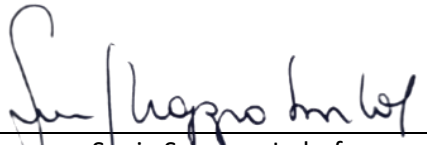

Sônia Schappo Imhof
Diretora de Ensino, Pesquisa e Extensão

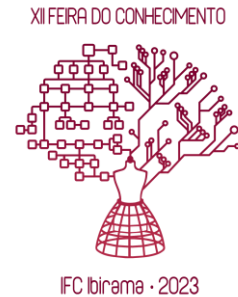
Certificado

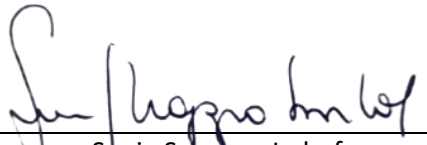

REPÚBLICA FEDERATIVA DO BRASIL
MINISTÉRIO DA EDUCAÇÃO

A Direção de Ensino, Pesquisa e Extensão do Instituto Federal Catarinense (IFC) – Campus Ibirama, certifica a participação de **Caio Augusto Vendrami Ferrari e Giulia Catarina Bernardi Steuck** como estudante(s) bolsista(s) e apresentador(es) do projeto “**Distribuição de aranhas do gênero Loxosceles Heineken & Lowe, 1835 (Araneae, Sicariidae) no município de Ibirama, Santa Catarina, Brasil**”, na XII Feira do Conhecimento do Campus Ibirama, sob orientação do(a) professor(a) **Gabriel Murilo Ribeiro Gonino**, realizada no dia 31 de agosto de 2023, com carga horária de 12 horas.

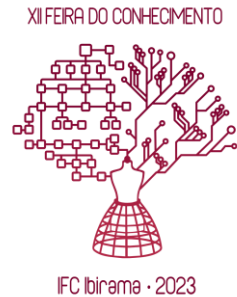

Sônia Schappo Imhof
Diretora de Ensino, Pesquisa e Extensão

Certificado

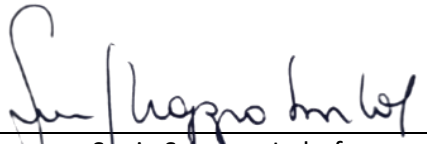

REPÚBLICA FEDERATIVA DO BRASIL
MINISTÉRIO DA EDUCAÇÃO

A Direção de Ensino, Pesquisa e Extensão do Instituto Federal Catarinense (IFC) – Campus Ibirama, certifica a participação de **Camilly Vitória Kisner e Jaqueline Mondini** como estudante(s) bolsista(s) e apresentador(es) do projeto “**Apoio às Coordenações de Pesquisa e Extensão**”, na XII Feira do Conhecimento do Campus Ibirama, sob orientação do(a) professor(a) **Gabriel Murilo Ribeiro Gonino** e colaboração de **Elisa Lotici Hennig e Eduardo Stahnke**, realizada no dia 31 de agosto de 2023, com carga horária de 12 horas.

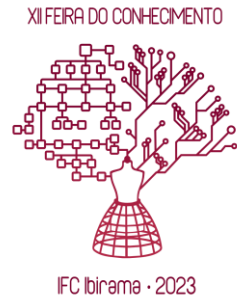

Sônia Schappo Imhof
Diretora de Ensino, Pesquisa e Extensão

Certificado

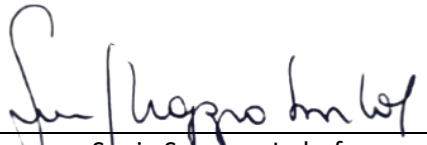

REPÚBLICA FEDERATIVA DO BRASIL
MINISTÉRIO DA EDUCAÇÃO

A Direção de Ensino, Pesquisa e Extensão do Instituto Federal Catarinense (IFC) – Campus Ibirama, certifica a participação de **Jennifer Aparecida Arndt, Mateus Eduardo Hentges e Sabrina Constante** como estudante(s) bolsista(s) e apresentador(es) do projeto **“Proposta de “peixário” interdisciplinar como ferramenta de inovação pedagógica”**, na XII Feira do Conhecimento do Campus Ibirama, sob orientação do(a) professor(a) **Gabriel Murilo Ribeiro Gonino**, realizada no dia 31 de agosto de 2023, com carga horária de 12 horas.



Sônia Schappo Imhof
Diretora de Ensino, Pesquisa e Extensão

Certificado

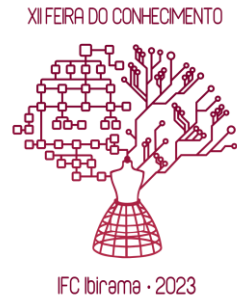

REPÚBLICA FEDERATIVA DO BRASIL
MINISTÉRIO DA EDUCAÇÃO

A Direção de Ensino, Pesquisa e Extensão do Instituto Federal Catarinense (IFC) – Campus Ibirama, certifica a participação de **Maria Eduarda Siewert Menegalli** como estudante(s) bolsista(s) e apresentador(es) do projeto “**A contribuição da Língua Portuguesa e da Matemática na aprendizagem do EMI**”, na XII Feira do Conhecimento do Campus Ibirama, sob orientação do(a) professor(a) **Ilizete Gonçalves Lenartovicz** e colaboração de **Sonia Schappo Imhof, Camila Sita Küster e Eduardo Brandl**, realizada no dia 31 de agosto de 2023, com carga horária de 12 horas.

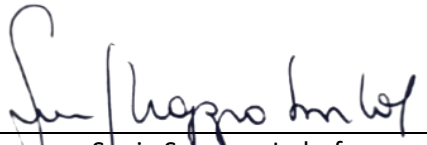

Sônia Schappo Imhof
Diretora de Ensino, Pesquisa e Extensão

Certificado

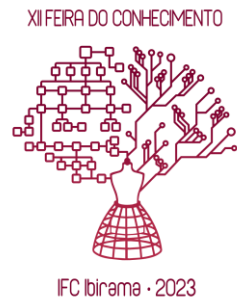

REPÚBLICA FEDERATIVA DO BRASIL
MINISTÉRIO DA EDUCAÇÃO

A Direção de Ensino, Pesquisa e Extensão do Instituto Federal Catarinense (IFC) – Campus Ibirama, certifica a participação de **Bruna Gabrielle Ferreira da Silva, Alan Krieger e Manoela Rizzieri Serpa** como estudante(s) bolsista(s) e apresentador(es) do projeto “**Funções Administrativas**”, na XII Feira do Conhecimento do Campus Ibirama, sob orientação do(a) professor(a) **Jeter Lang** e colaboração de **André Kopelke**, realizada no dia 31 de agosto de 2023, com carga horária de 12 horas.

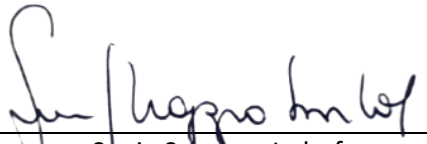
Sônia Schappo Imhof
Diretora de Ensino, Pesquisa e Extensão



Certificado

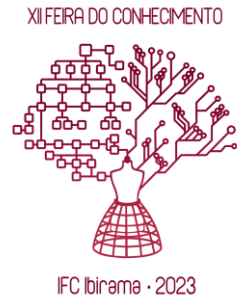

REPÚBLICA FEDERATIVA DO BRASIL
MINISTÉRIO DA EDUCAÇÃO

A Direção de Ensino, Pesquisa e Extensão do Instituto Federal Catarinense (IFC) – Campus Ibirama, certifica a participação de **Lucas Henrique Rezini, Fillipe Pereira e Marciely Vitória Lins Silva** como estudante(s) bolsista(s) e apresentador(es) do projeto **“Finanças Pessoais”**, na XII Feira do Conhecimento do Campus Ibirama, sob orientação do(a) professor(a) **Jeter Lang** e colaboração de **André Luiz Kopelke**, realizada no dia 31 de agosto de 2023, com carga horária de 12 horas.

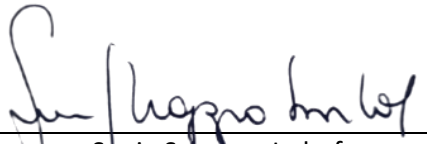
Sônia Schappo Imhof
Diretora de Ensino, Pesquisa e Extensão



Certificado

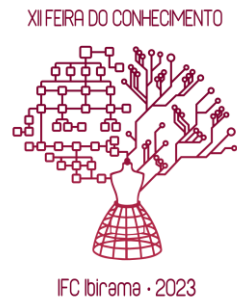

REPÚBLICA FEDERATIVA DO BRASIL
MINISTÉRIO DA EDUCAÇÃO

A Direção de Ensino, Pesquisa e Extensão do Instituto Federal Catarinense (IFC) – Campus Ibirama, certifica a participação de **Sofya da Rocha Frech e Vitória Gabrielly Mannerich Brunner** como estudante(s) bolsista(s) e apresentador(es) do projeto “**Temas e Contexto da Educação Financeira**”, na XII Feira do Conhecimento do Campus Ibirama, sob orientação do(a) professor(a) **Jeter Lang** e colaboração de **André Luiz Kopelke**, realizada no dia 31 de agosto de 2023, com carga horária de 12 horas.

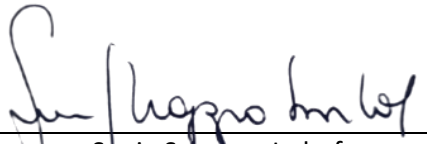
Sônia Schappo Imhof
Diretora de Ensino, Pesquisa e Extensão



Certificado

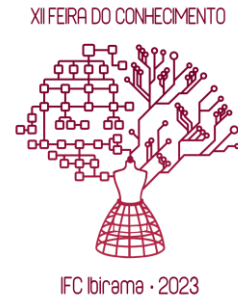

REPÚBLICA FEDERATIVA DO BRASIL
MINISTÉRIO DA EDUCAÇÃO

A Direção de Ensino, Pesquisa e Extensão do Instituto Federal Catarinense (IFC) – Campus Ibirama, certifica a participação de **Daniele Zanata Cesar** como estudante(s) bolsista(s) e apresentador(es) do projeto “**Por que escolhemos agir de um modo e não de outro? Deliberação moral em Aristóteles**”, na XII Feira do Conhecimento do Campus Ibirama, sob orientação do(a) professor(a) **José Dimas D'avila Maciel Monteiro**, realizada no dia 31 de agosto de 2023, com carga horária de 12 horas.

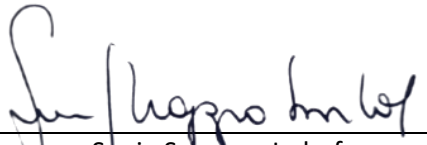

Sônia Schappo Imhof
Diretora de Ensino, Pesquisa e Extensão

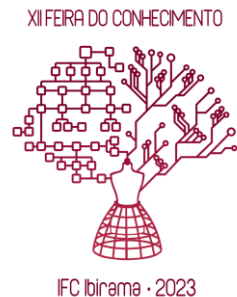
Certificado

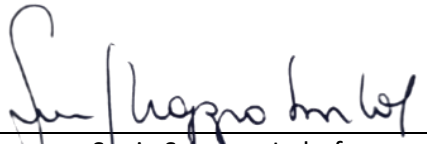

REPÚBLICA FEDERATIVA DO BRASIL
MINISTÉRIO DA EDUCAÇÃO

A Direção de Ensino, Pesquisa e Extensão do Instituto Federal Catarinense (IFC) – Campus Ibirama, certifica a participação de **Carolini Cerutti** como estudante(s) bolsista(s) e apresentador(es) do projeto “**A produção de algodão orgânico no Brasil e a demanda da fibra pela indústria da moda**”, na XII Feira do Conhecimento do Campus Ibirama, sob orientação do(a) professor(a) **Shaiane Carla Gaboardi**, realizada no dia 31 de agosto de 2023, com carga horária de 12 horas.

Sônia Schappo Imhof
Diretora de Ensino, Pesquisa e Extensão



Certificado

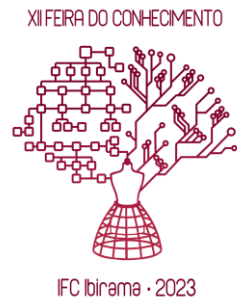

REPÚBLICA FEDERATIVA DO BRASIL
MINISTÉRIO DA EDUCAÇÃO

A Direção de Ensino, Pesquisa e Extensão do Instituto Federal Catarinense (IFC) – Campus Ibirama, certifica a participação de **Kaio Eduardo Schroeder** como estudante(s) bolsista(s) e estudante(s) bolsista(s) e apresentador(es) do projeto **“MEIO AMBIENTE E MODA SUSTENTÁVEL: avaliação de algumas técnicas que objetivam reduzir o impacto ambiental do ramo têxtil”**, na XII Feira do Conhecimento do Campus Ibirama, sob orientação do(a) professor(a) **Shaiane Carla Gaboardi**, realizada no dia 31 de agosto de 2023, com carga horária de 12 horas.

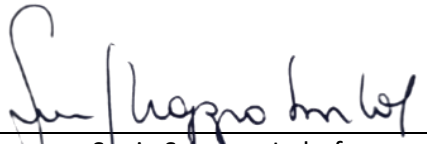

Sônia Schappo Imhof
Diretora de Ensino, Pesquisa e Extensão

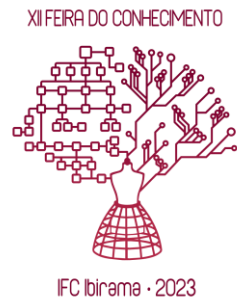
Certificado

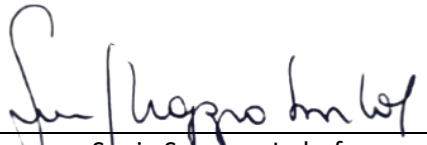

REPÚBLICA FEDERATIVA DO BRASIL
MINISTÉRIO DA EDUCAÇÃO

A Direção de Ensino, Pesquisa e Extensão do Instituto Federal Catarinense (IFC) – Campus Ibirama, certifica a participação de **Amanda Gabriela Sinn** como estudante(s) bolsista(s) e apresentador(es) do projeto “**A Literatura Clássica e os reflexos na Contemporaneidade.**”, na XII Feira do Conhecimento do Campus Ibirama, sob orientação do(a) professor(a) **Sônia Schappo Imhof** e colaboração de **Ana Nelcinda Garcia Vieira**, realizada no dia 31 de agosto de 2023, com carga horária de 12 horas.

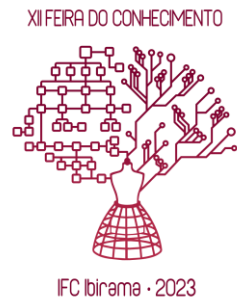

Sônia Schappo Imhof
Diretora de Ensino, Pesquisa e Extensão

Certificado

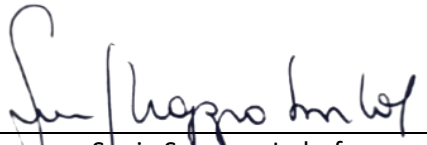

REPÚBLICA FEDERATIVA DO BRASIL
MINISTÉRIO DA EDUCAÇÃO

A Direção de Ensino, Pesquisa e Extensão do Instituto Federal Catarinense (IFC) – Campus Ibirama, certifica a participação de **Bruna Bering e Luana Schulz** como estudante(s) bolsista(s) e apresentador(es) do projeto **“Quem conta um conto aumenta um ponto: leitura e contação de histórias.”**, na XII Feira do Conhecimento do Campus Ibirama, sob orientação do(a) professor(a) **Sônia Schappo Imhof** e colaboração de **Ana Nelcinda Garcia Vieira**, realizada no dia 31 de agosto de 2023, com carga horária de 12 horas.

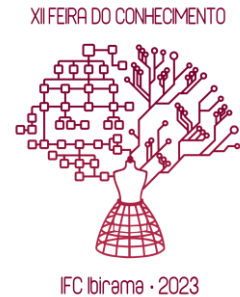

Sônia Schappo Imhof
Diretora de Ensino, Pesquisa e Extensão

Certificado

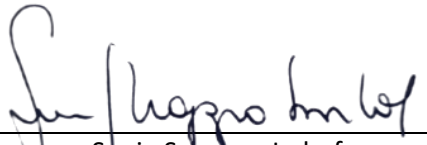

REPÚBLICA FEDERATIVA DO BRASIL
MINISTÉRIO DA EDUCAÇÃO

A Direção de Ensino, Pesquisa e Extensão do Instituto Federal Catarinense (IFC) – Campus Ibirama, certifica a participação de **Mariana Pinheiro Guedes, Júlia Schotten e Maria Eduarda Seide** como estudante(s) bolsista(s) e apresentador(es) do projeto **“Arteliê: desenho e ilustração”**, na XII Feira do Conhecimento do Campus Ibirama, sob orientação do(a) professor(a) **Sônia Schappo Imhof** e colaboração de **Lariane Davila Borges de Oliveira e Isabela Dal-Bó Falchetti**, realizada no dia 31 de agosto de 2023, com carga horária de 12 horas.



Sônia Schappo Imhof
Diretora de Ensino, Pesquisa e Extensão

Certificado

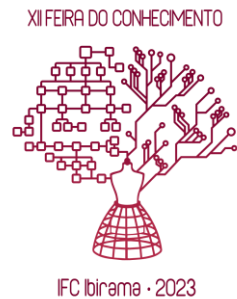

REPÚBLICA FEDERATIVA DO BRASIL
MINISTÉRIO DA EDUCAÇÃO

A Direção de Ensino, Pesquisa e Extensão do Instituto Federal Catarinense (IFC) – Campus Ibirama, certifica a participação de **Alex Bruno Penz e Victor Hugo Gonçalves Vansuita** como apresentador(es) do projeto “**Last Soul -TCC**”, na XII Feira do Conhecimento do Campus Ibirama, sob orientação do(a) professor(a) **Eduardo Stahnke** e colaboração de **Ana Nelcinda Garcia Vieira**, realizada no dia 31 de agosto de 2023, com carga horária de 12 horas.

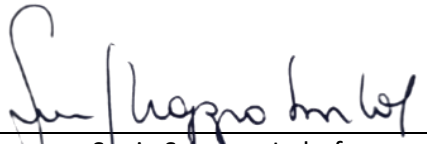
Sônia Schappo Imhof
Diretora de Ensino, Pesquisa e Extensão



Certificado

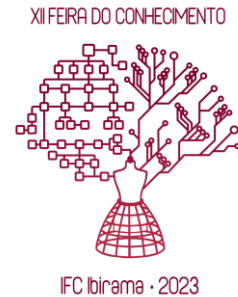

REPÚBLICA FEDERATIVA DO BRASIL
MINISTÉRIO DA EDUCAÇÃO

A Direção de Ensino, Pesquisa e Extensão do Instituto Federal Catarinense (IFC) – Campus Ibirama, certifica a participação de **Amanda Caroline Fucht e Thalia Karine Bagio** como apresentador(es) do projeto **“Site de Gerenciamento da Clínica Estética "Apollo" -TCC”**, na XII Feira do Conhecimento do Campus Ibirama, sob orientação do(a) professor(a) **Eduardo Stahnke** e colaboração de **Ana Nelcinda Garcia Vieira**, realizada no dia 31 de agosto de 2023, com carga horária de 12 horas.

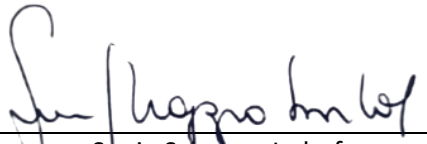

Sônia Schappo Imhof
Diretora de Ensino, Pesquisa e Extensão



Certificado

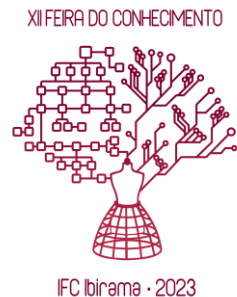

REPÚBLICA FEDERATIVA DO BRASIL
MINISTÉRIO DA EDUCAÇÃO

A Direção de Ensino, Pesquisa e Extensão do Instituto Federal Catarinense (IFC) – Campus Ibirama, certifica a participação de **Amanda Griboski de Abreu e Raissa Lunelli** como apresentador(es) do projeto “**Site para o Projeto Peixário - TCC**”, na XII Feira do Conhecimento do Campus Ibirama, sob orientação do(a) professor(a) **Eduardo Stahnke** e colaboração de **Ana Nelcinda Garcia Vieira**, realizada no dia 31 de agosto de 2023, com carga horária de 12 horas.

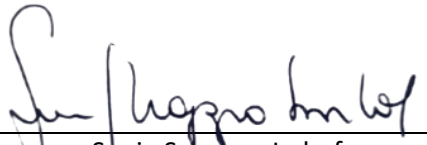

Sônia Schappo Imhof
Diretora de Ensino, Pesquisa e Extensão

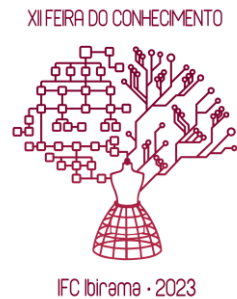
Certificado

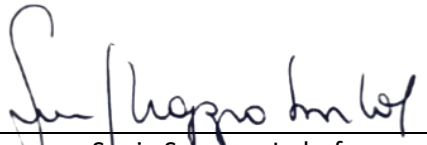

REPÚBLICA FEDERATIVA DO BRASIL
MINISTÉRIO DA EDUCAÇÃO

A Direção de Ensino, Pesquisa e Extensão do Instituto Federal Catarinense (IFC) – Campus Ibirama, certifica a participação de **Ana Clara Vanzuita e Milaiervy Bernardo da Silva** como apresentador(es) do projeto “**Aumigos SC - TCC**”, na XII Feira do Conhecimento do Campus Ibirama, sob orientação do(a) professor(a) **Eduardo Stahnke** e colaboração de **Ana Nelcinda Garcia Vieira**, realizada no dia 31 de agosto de 2023, com carga horária de 12 horas.

Sônia Schappo Imhof
Diretora de Ensino, Pesquisa e Extensão



Certificado

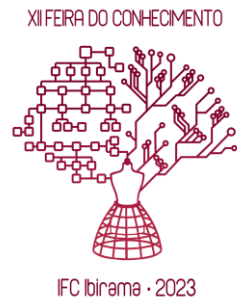

REPÚBLICA FEDERATIVA DO BRASIL
MINISTÉRIO DA EDUCAÇÃO

A Direção de Ensino, Pesquisa e Extensão do Instituto Federal Catarinense (IFC) – Campus Ibirama, certifica a participação de **Bianca Bazzanella** como apresentador(es) do projeto **“Software de Gerenciamento de Campeonatos de Vôlei - TCC”**, na XII Feira do Conhecimento do Campus Ibirama, sob orientação do(a) professor(a) **Eduardo Stahnke** e colaboração de **Ana Nelcinda Garcia Vieira**, realizada no dia 31 de agosto de 2023, com carga horária de 12 horas.

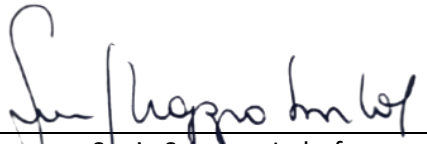
Sônia Schappo Imhof
Diretora de Ensino, Pesquisa e Extensão



Certificado

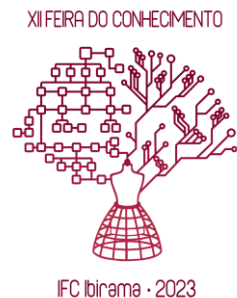

REPÚBLICA FEDERATIVA DO BRASIL
MINISTÉRIO DA EDUCAÇÃO

A Direção de Ensino, Pesquisa e Extensão do Instituto Federal Catarinense (IFC) – Campus Ibirama, certifica a participação de **Bruno Meglin Ridieri e Rodney Cavilia Cechelero** como apresentador(es) do projeto **“Time To Study: Agenda Estudantil - TCC”**, na XII Feira do Conhecimento do Campus Ibirama, sob orientação do(a) professor(a) **Eduardo Stahnke** e colaboração de **Ana Nelcinda Garcia Vieira**, realizada no dia 31 de agosto de 2023, com carga horária de 12 horas.

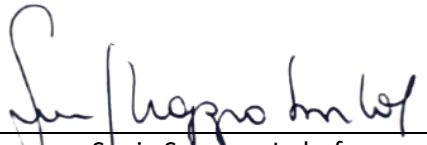
Sônia Schappo Imhof
Diretora de Ensino, Pesquisa e Extensão

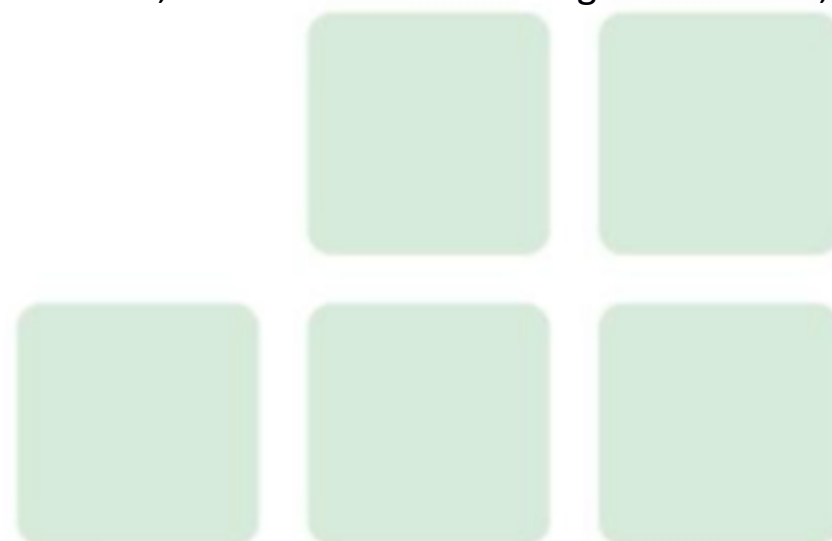

Certificado

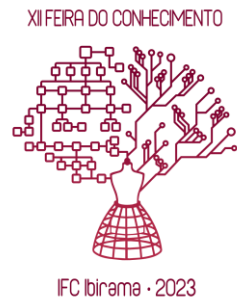

REPÚBLICA FEDERATIVA DO BRASIL
MINISTÉRIO DA EDUCAÇÃO

A Direção de Ensino, Pesquisa e Extensão do Instituto Federal Catarinense (IFC) – Campus Ibirama, certifica a participação de **Cristina Larissa Ferrari Rezini e Júlia Pavanello** como apresentador(es) do projeto **“Desenvolvimento de um Site para o Projeto de Literatura Clássica - TCC”**, na XII Feira do Conhecimento do Campus Ibirama, sob orientação do(a) professor(a) **Eduardo Stahnke** e colaboração de **Ana Nelcinda Garcia Vieira**, realizada no dia 31 de agosto de 2023, com carga horária de 12 horas.

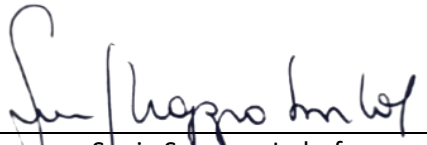

Sônia Schappo Imhof
Diretora de Ensino, Pesquisa e Extensão

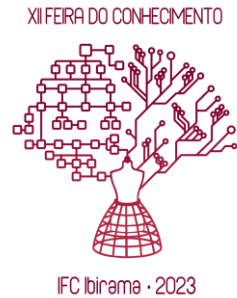
Certificado

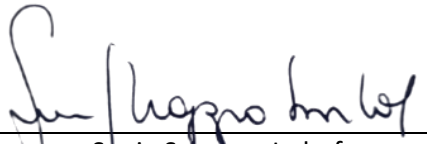

REPÚBLICA FEDERATIVA DO BRASIL
MINISTÉRIO DA EDUCAÇÃO

A Direção de Ensino, Pesquisa e Extensão do Instituto Federal Catarinense (IFC) – Campus Ibirama, certifica a participação de **Daniel Hoepers e Heitor Odorizzi Beltrame** como apresentador(es) do projeto “**Site de Varejo - TCC**”, na XII Feira do Conhecimento do Campus Ibirama, sob orientação do(a) professor(a) **Eduardo Stahnke** e colaboração de **Ana Nelcinda Garcia Vieira**, realizada no dia 31 de agosto de 2023, com carga horária de 12 horas.

Sônia Schappo Imhof
Diretora de Ensino, Pesquisa e Extensão



Certificado

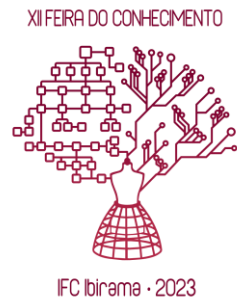

REPÚBLICA FEDERATIVA DO BRASIL
MINISTÉRIO DA EDUCAÇÃO

A Direção de Ensino, Pesquisa e Extensão do Instituto Federal Catarinense (IFC) – Campus Ibirama, certifica a participação de **Fabio Henrique Mohr e Rogério de Jesus Abreu Júnior** como apresentador(es) do projeto **“Desenvolvimento de um Controle Financeiro para Despachante Moser - TCC”**, na XII Feira do Conhecimento do Campus Ibirama, sob orientação do(a) professor(a) **Eduardo Stahnke** e colaboração de **Ana Nelcinda Garcia Vieira**, realizada no dia 31 de agosto de 2023, com carga horária de 12 horas.

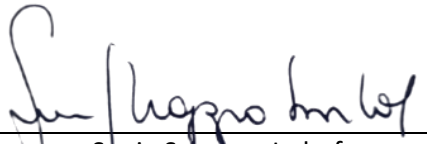

Sônia Schappo Imhof
Diretora de Ensino, Pesquisa e Extensão

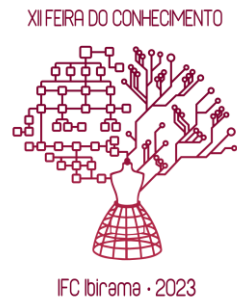
Certificado

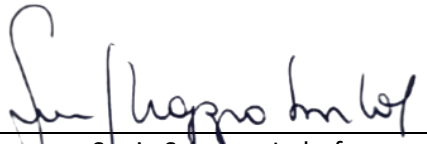

REPÚBLICA FEDERATIVA DO BRASIL
MINISTÉRIO DA EDUCAÇÃO

A Direção de Ensino, Pesquisa e Extensão do Instituto Federal Catarinense (IFC) – Campus Ibirama, certifica a participação de **Gabriel Mauricio e Kauã Priprá Penz** como apresentador(es) do projeto “**Sistemas de Reservas para a Associação Atlética Banco do Brasil - TCC**”, na XII Feira do Conhecimento do Campus Ibirama, sob orientação do(a) professor(a) **Eduardo Stahnke** e colaboração de **Ana Nelcinda Garcia Vieira**, realizada no dia 31 de agosto de 2023, com carga horária de 12 horas.

Sônia Schappo Imhof
Diretora de Ensino, Pesquisa e Extensão



Certificado

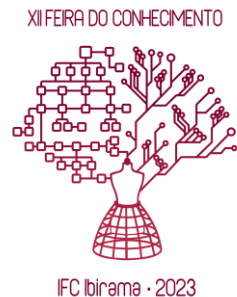

REPÚBLICA FEDERATIVA DO BRASIL
MINISTÉRIO DA EDUCAÇÃO

A Direção de Ensino, Pesquisa e Extensão do Instituto Federal Catarinense (IFC) – Campus Ibirama, certifica a participação de **Guilherme Horstmann e Jaqueline Mondini** como apresentador(es) do projeto **“Agromax - Sistema de Gerenciamento de Pequenas e Médias Propriedades Rurais -TCC”**, na XII Feira do Conhecimento do Campus Ibirama, sob orientação do(a) professor(a) **Eduardo Stahnke** e colaboração de **Ana Nelcinda Garcia Vieira**, realizada no dia 31 de agosto de 2023, com carga horária de 12 horas.

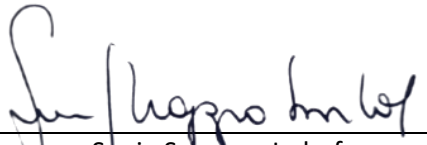

Sônia Schappo Imhof
Diretora de Ensino, Pesquisa e Extensão

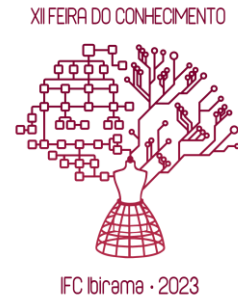
Certificado

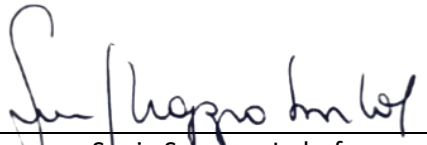

REPÚBLICA FEDERATIVA DO BRASIL
MINISTÉRIO DA EDUCAÇÃO

A Direção de Ensino, Pesquisa e Extensão do Instituto Federal Catarinense (IFC) – Campus Ibirama, certifica a participação de **Hiago Cristian Kloth Rocha e Liara Cândido** como apresentador(es) do projeto “**Librarytech -TCC**”, na XII Feira do Conhecimento do Campus Ibirama, sob orientação do(a) professor(a) **Eduardo Stahnke** e colaboração de **Ana Nelcinda Garcia Vieira**, realizada no dia 31 de agosto de 2023, com carga horária de 12 horas.

Sônia Schappo Imhof
Diretora de Ensino, Pesquisa e Extensão



Certificado

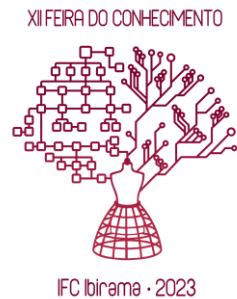

REPÚBLICA FEDERATIVA DO BRASIL
MINISTÉRIO DA EDUCAÇÃO

A Direção de Ensino, Pesquisa e Extensão do Instituto Federal Catarinense (IFC) – Campus Ibirama, certifica a participação de **Jader César Vanderlinde e Mateus Eduardo Hentges** como do projeto **“Myworkspace Desenvolvimento Web para Gerenciamento de Tarefas -TCC”**, na XII Feira do Conhecimento do Campus Ibirama, sob orientação do(a) professor(a) **Eduardo Stahnke** e colaboração de **Ana Nelcinda Garcia Vieira**, realizada no dia 31 de agosto de 2023, com carga horária de 12 horas.

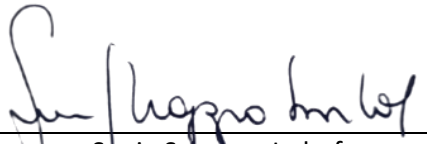
Sônia Schappo Imhof
Diretora de Ensino, Pesquisa e Extensão



Certificado

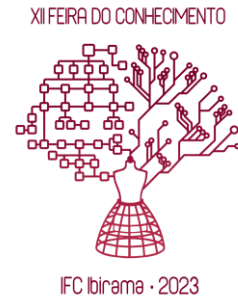

REPÚBLICA FEDERATIVA DO BRASIL
MINISTÉRIO DA EDUCAÇÃO

A Direção de Ensino, Pesquisa e Extensão do Instituto Federal Catarinense (IFC) – Campus Ibirama, certifica a participação de **Keith Liane Weber Saramento Cordeiro e Eduarda Aparecida Mewes** como apresentador(es) do projeto “**Sistema de Gerenciamento de mma Micro Empresa sobre Artigos de Madeira - TCC**”, na XII Feira do Conhecimento do Campus Ibirama, sob orientação do(a) professor(a) **Eduardo Stahnke** e colaboração de **Ana Nelcinda Garcia Vieira**, realizada no dia 31 de agosto de 2023, com carga horária de 12 horas.

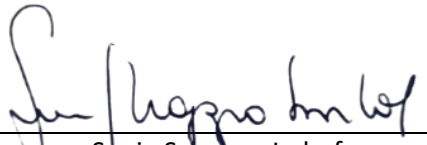

Sônia Schappo Imhof
Diretora de Ensino, Pesquisa e Extensão

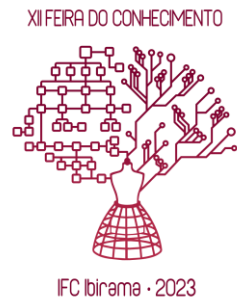
Certificado

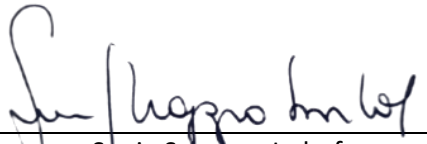

REPÚBLICA FEDERATIVA DO BRASIL
MINISTÉRIO DA EDUCAÇÃO

A Direção de Ensino, Pesquisa e Extensão do Instituto Federal Catarinense (IFC) – Campus Ibirama, certifica a participação de **Leandro da Silva e Pedro Henrique Fridrich de Almeida** como apresentador(es) do projeto “**Fall Out -TCC**”, na XII Feira do Conhecimento do Campus Ibirama, sob orientação do(a) professor(a) **Eduardo Stahnke** e colaboração de **Ana Nelcinda Garcia Vieira**, realizada no dia 31 de agosto de 2023, com carga horária de 12 horas.

Sônia Schappo Imhof
Diretora de Ensino, Pesquisa e Extensão



Certificado

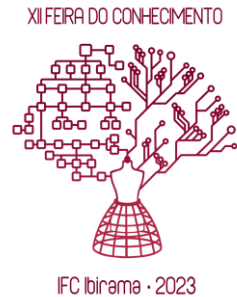

REPÚBLICA FEDERATIVA DO BRASIL
MINISTÉRIO DA EDUCAÇÃO

A Direção de Ensino, Pesquisa e Extensão do Instituto Federal Catarinense (IFC) – Campus Ibirama, certifica a participação de **Luan Pires do Prado** como apresentador(es) do projeto “**Pixel Odissey -TCC**”, na XII Feira do Conhecimento do Campus Ibirama, sob orientação do(a) professor(a) **Eduardo Stahnke** e colaboração de **Ana Nelcinda Garcia Vieira**, realizada no dia 31 de agosto de 2023, com carga horária de 12 horas.

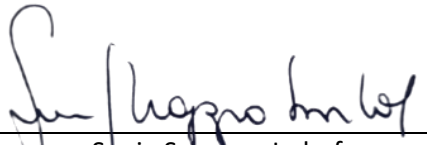

Sônia Schappo Imhof
Diretora de Ensino, Pesquisa e Extensão

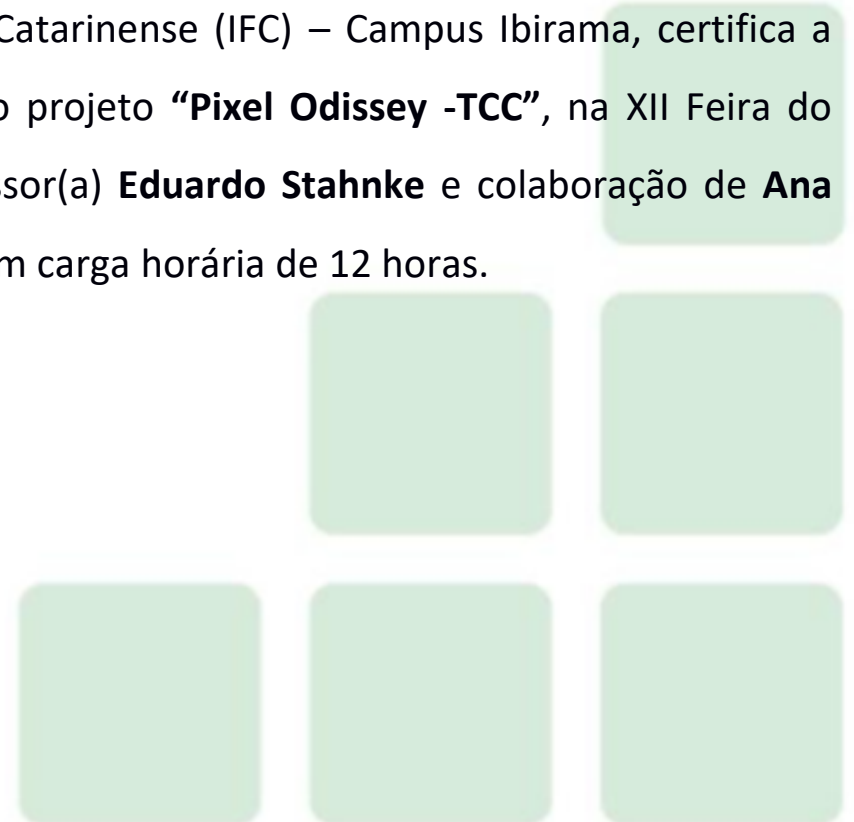

Certificado

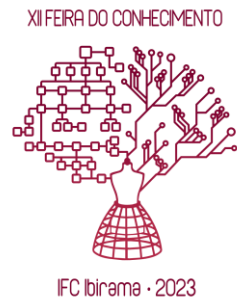

REPÚBLICA FEDERATIVA DO BRASIL
MINISTÉRIO DA EDUCAÇÃO

A Direção de Ensino, Pesquisa e Extensão do Instituto Federal Catarinense (IFC) – Campus Ibirama, certifica a participação de **Luana Tambani** como apresentador(es) do projeto “**Tursc - Turismo no Vale Europeu - TCC**”, na XII Feira do Conhecimento do Campus Ibirama, sob orientação do(a) professor(a) **Eduardo Stahnke** e colaboração de **Ana Nelcinda Garcia Vieira**, realizada no dia 31 de agosto de 2023, com carga horária de 12 horas.

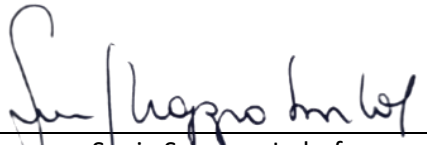
Sônia Schappo Imhof
Diretora de Ensino, Pesquisa e Extensão



Certificado

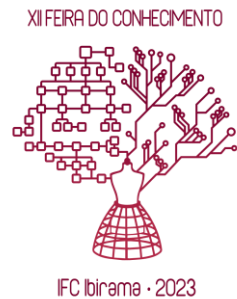

REPÚBLICA FEDERATIVA DO BRASIL
MINISTÉRIO DA EDUCAÇÃO

A Direção de Ensino, Pesquisa e Extensão do Instituto Federal Catarinense (IFC) – Campus Ibirama, certifica a participação de **Rayssa Milena Bazzani e Patrick Portes** como apresentador(es) do projeto “**Pet Shop Latemia - TCC**”, na XII Feira do Conhecimento do Campus Ibirama, sob orientação do(a) professor(a) **Eduardo Stahnke** e colaboração de **Ana Nelcinda Garcia Vieira**, realizada no dia 31 de agosto de 2023, com carga horária de 12 horas.

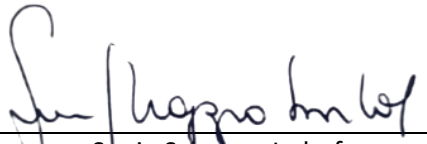
Sônia Schappo Imhof
Diretora de Ensino, Pesquisa e Extensão



Certificado

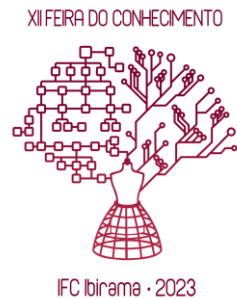

REPÚBLICA FEDERATIVA DO BRASIL
MINISTÉRIO DA EDUCAÇÃO

A Direção de Ensino, Pesquisa e Extensão do Instituto Federal Catarinense (IFC) – Campus Ibirama, certifica a participação de **Renan Guilherme Klettenberg e Mauro Alberto Bonetti da Silva** como apresentador(es) do projeto **“Extudy - TCC”**, na XII Feira do Conhecimento do Campus Ibirama, sob orientação do(a) professor(a) **Eduardo Stahnke** e colaboração de **Ana Nelcinda Garcia Vieira**, realizada no dia 31 de agosto de 2023, com carga horária de 12 horas.

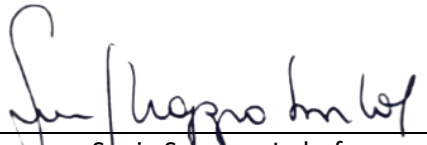

Sônia Schappo Imhof
Diretora de Ensino, Pesquisa e Extensão

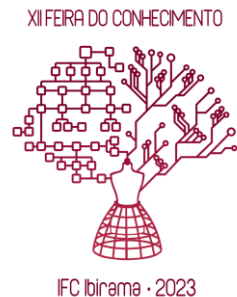
Certificado

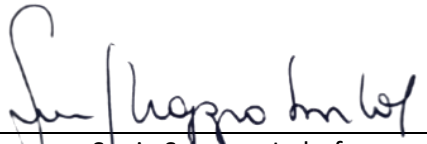

REPÚBLICA FEDERATIVA DO BRASIL
MINISTÉRIO DA EDUCAÇÃO

A Direção de Ensino, Pesquisa e Extensão do Instituto Federal Catarinense (IFC) – Campus Ibirama, certifica a participação de **Vitória Gabriely Reiniack e Camily Vitória Kisner** como apresentador(es) do projeto **“Gerenciamento de Estoque - Arunna - TCC”**, na XII Feira do Conhecimento do Campus Ibirama, sob orientação do(a) professor(a) **Eduardo Stahnke** e colaboração de **Ana Nelcinda Garcia Vieira**, realizada no dia 31 de agosto de 2023, com carga horária de 12 horas.

Sônia Schappo Imhof
Diretora de Ensino, Pesquisa e Extensão



Certificado

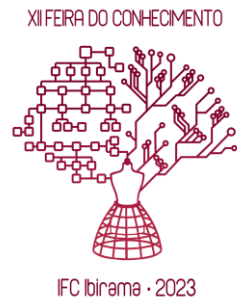

REPÚBLICA FEDERATIVA DO BRASIL
MINISTÉRIO DA EDUCAÇÃO

A Direção de Ensino, Pesquisa e Extensão do Instituto Federal Catarinense (IFC) – Campus Ibirama, certifica a participação de **Willian José Carlos Hasckel Baldini** como apresentador(es) do projeto “**MyMediaList -TCC**”, na XII Feira do Conhecimento do Campus Ibirama, sob orientação do(a) professor(a) **Eduardo Stahnke** e colaboração de **Ana Nelcinda Garcia Vieira**, realizada no dia 31 de agosto de 2023, com carga horária de 12 horas.

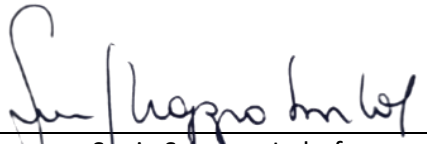
Sônia Schappo Imhof
Diretora de Ensino, Pesquisa e Extensão

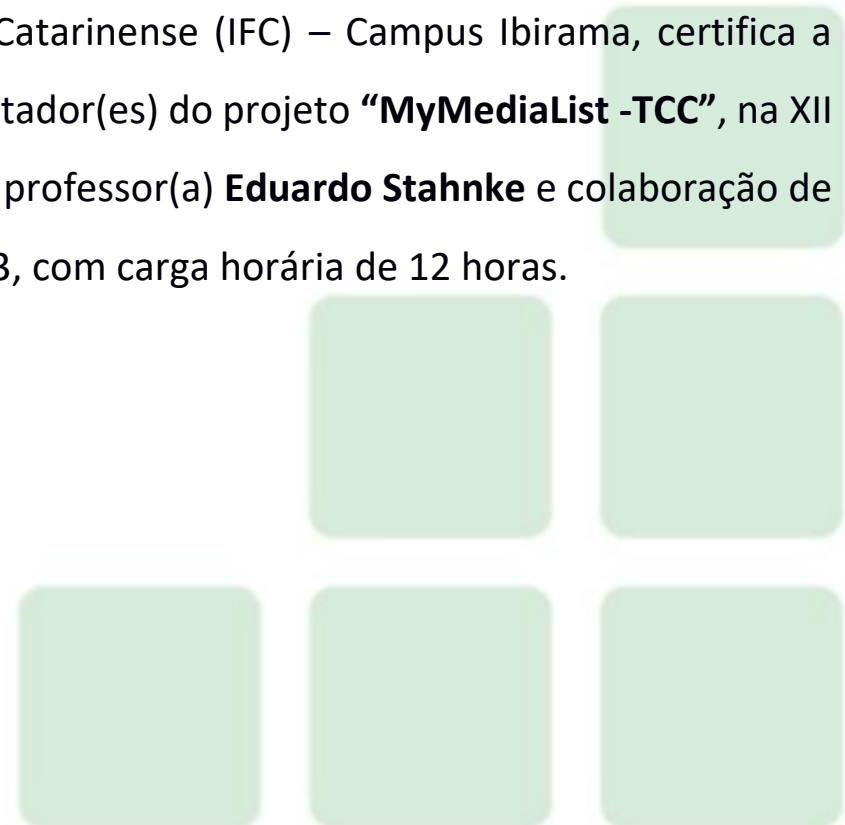

Certificado

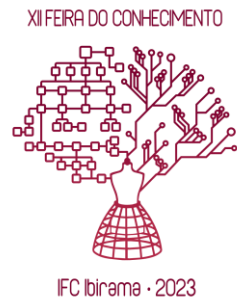

REPÚBLICA FEDERATIVA DO BRASIL
MINISTÉRIO DA EDUCAÇÃO

A Direção de Ensino, Pesquisa e Extensão do Instituto Federal Catarinense (IFC) – Campus Ibirama, certifica a participação de **Nathally Boelter e Jaine Aparecida Wisnieski** como apresentador(es) do projeto “**NEGES Ibirama.**”, na XII Feira do Conhecimento do Campus Ibirama, sob orientação do(a) professor(a) **Aline da Silva Meyer.** e colaboração de **Adriano Mafra e Chris Royes**, realizada no dia 31 de agosto de 2023, com carga horária de 12 horas.

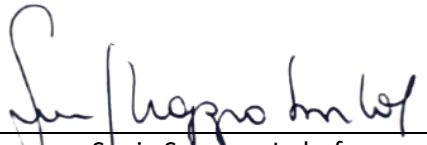

Sônia Schappo Imhof
Diretora de Ensino, Pesquisa e Extensão

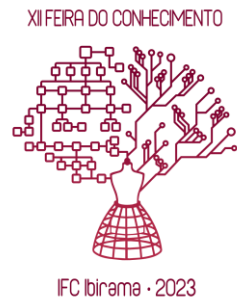
Certificado

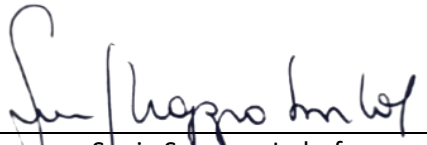

REPÚBLICA FEDERATIVA DO BRASIL
MINISTÉRIO DA EDUCAÇÃO

A Direção de Ensino, Pesquisa e Extensão do Instituto Federal Catarinense (IFC) – Campus Ibirama, certifica a participação de **Jeyce Gabrielli Comper, Lavinia Lunelli e Maria Eduarda Griboski da Silva** como apresentador(es) do projeto **“Cartazes Interativos”**, na XII Feira do Conhecimento do Campus Ibirama, sob orientação do(a) professor(a) **Amália Cardona Leites**, realizada no dia 31 de agosto de 2023, com carga horária de 12 horas.

Sônia Schappo Imhof
Diretora de Ensino, Pesquisa e Extensão



Certificado

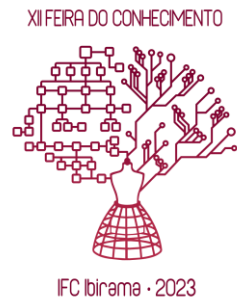

REPÚBLICA FEDERATIVA DO BRASIL
MINISTÉRIO DA EDUCAÇÃO

A Direção de Ensino, Pesquisa e Extensão do Instituto Federal Catarinense (IFC) – Campus Ibirama, certifica a participação de **Artur Henrique Berkenbrock, Larissa Dalsasso de Anchieta Jacinto e Alessandra Teresinha Penz** como apresentador(es) do projeto **“Inteligência Artificial: Reflexão sobre o uso na escola”**, na XII Feira do Conhecimento do Campus Ibirama, sob orientação do(a) professor(a) **Ana Nelcinda Garcia Vieira** e colaboração de **Tiago Funk e Elisa Lotici Hennig**, realizada no dia 31 de agosto de 2023, com carga horária de 12 horas.

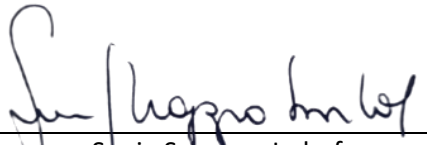

Sônia Schappo Imhof
Diretora de Ensino, Pesquisa e Extensão

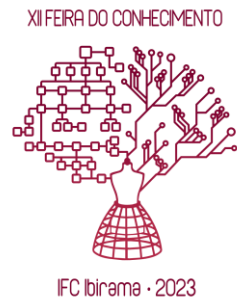
Certificado

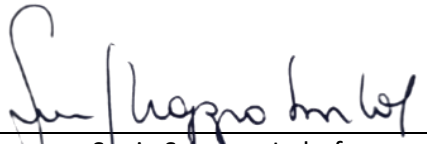

REPÚBLICA FEDERATIVA DO BRASIL
MINISTÉRIO DA EDUCAÇÃO

A Direção de Ensino, Pesquisa e Extensão do Instituto Federal Catarinense (IFC) – Campus Ibirama, certifica a participação de **Ana Carolina Pitsch e Helena Maria Graf Krieger** como apresentador(es) do projeto **“Engenho Sustentável através de estampa por carimbos”**, na XII Feira do Conhecimento do Campus Ibirama, sob orientação do(a) professor(a) **Ana Silvia de Lima Viello**, realizada no dia 31 de agosto de 2023, com carga horária de 12 horas.

Sônia Schappo Imhof
Diretora de Ensino, Pesquisa e Extensão



Certificado

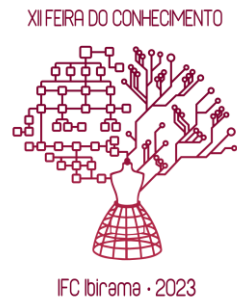

REPÚBLICA FEDERATIVA DO BRASIL
MINISTÉRIO DA EDUCAÇÃO

A Direção de Ensino, Pesquisa e Extensão do Instituto Federal Catarinense (IFC) – Campus Ibirama, certifica a participação de **Ana Carolina Pitsch, Sabrina Raimundo, Larissa Gabriela Dreger Padilha e Helena Maria Graf Krieger** como apresentador(es) do projeto “**Engenho circular**”, na XII Feira do Conhecimento do Campus Ibirama, sob orientação do(a) professor(a) **Ana Silvia de Lima Vielmo**, realizada no dia 31 de agosto de 2023, com carga horária de 12 horas.

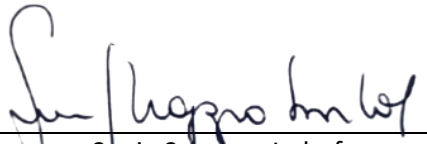
Sônia Schappo Imhof
Diretora de Ensino, Pesquisa e Extensão



Certificado

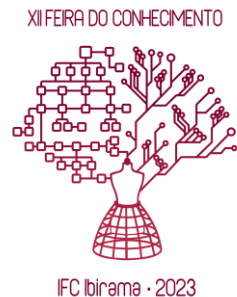

REPÚBLICA FEDERATIVA DO BRASIL
MINISTÉRIO DA EDUCAÇÃO

A Direção de Ensino, Pesquisa e Extensão do Instituto Federal Catarinense (IFC) – Campus Ibirama, certifica a participação de **Larissa Gabriela Dreger Padilha e Sabrina Raimundo** como apresentador(es) do projeto “**Engenho circular através de colagens**”, na XII Feira do Conhecimento do Campus Ibirama, sob orientação do(a) professor(a) **Ana Silvia de Lima Vielmo**, realizada no dia 31 de agosto de 2023, com carga horária de 12 horas.

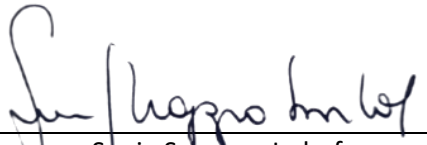
Sônia Schappo Imhof
Diretora de Ensino, Pesquisa e Extensão



Certificado

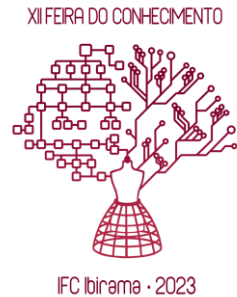

REPÚBLICA FEDERATIVA DO BRASIL
MINISTÉRIO DA EDUCAÇÃO

A Direção de Ensino, Pesquisa e Extensão do Instituto Federal Catarinense (IFC) – Campus Ibirama, certifica a participação de **Isabeli da Rocha Martins e Maria Eduarda Teixeira** como apresentador(es) do projeto **“Pluralidade de pensamento em economia e filosofia política”**, na XII Feira do Conhecimento do Campus Ibirama, sob orientação do(a) professor(a) **André Luiz Kopelke** e colaboração de **José Dimas d'Ávila Maciel Monteiro**, realizada no dia 31 de agosto de 2023, com carga horária de 12 horas.

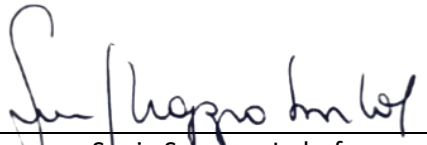

Sônia Schappo Imhof
Diretora de Ensino, Pesquisa e Extensão

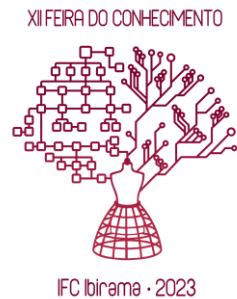
Certificado

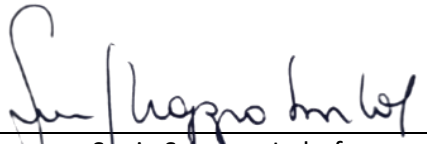

REPÚBLICA FEDERATIVA DO BRASIL
MINISTÉRIO DA EDUCAÇÃO

A Direção de Ensino, Pesquisa e Extensão do Instituto Federal Catarinense (IFC) – Campus Ibirama, certifica a participação de **Milena dos Santos** como apresentador(es) do projeto “**Modelo de ensino de esporte para compreensão**”, na XII Feira do Conhecimento do Campus Ibirama, sob orientação do(a) professor(a) **Bruno Moura** e colaboração de **Bruno Monteiro de Moura**, realizada no dia 31 de agosto de 2023, com carga horária de 12 horas.

Sônia Schappo Imhof
Diretora de Ensino, Pesquisa e Extensão



Certificado

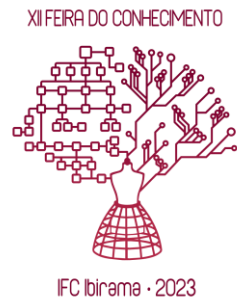

REPÚBLICA FEDERATIVA DO BRASIL
MINISTÉRIO DA EDUCAÇÃO

A Direção de Ensino, Pesquisa e Extensão do Instituto Federal Catarinense (IFC) – Campus Ibirama, certifica a participação de **Larissa da Silva Donschen, Ivan Queiroz de Albuquerque e Iago Vinicius Schmitz** como apresentador(es) do projeto “**Ensaio Fotográfico - Amostras de rochas**”, na XII Feira do Conhecimento do Campus Ibirama, sob orientação do(a) professor(a) **Carlos Alberto Rizzi** e colaboração de **Gabriel Murilo Ribeiro Gonino**, realizada no dia 31 de agosto de 2023, com carga horária de 12 horas.

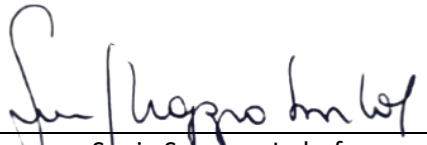

Sônia Schappo Imhof
Diretora de Ensino, Pesquisa e Extensão

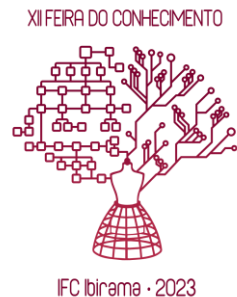
Certificado

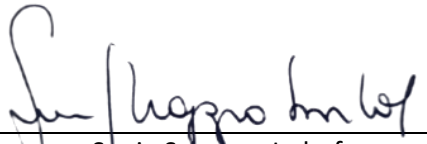

REPÚBLICA FEDERATIVA DO BRASIL
MINISTÉRIO DA EDUCAÇÃO

A Direção de Ensino, Pesquisa e Extensão do Instituto Federal Catarinense (IFC) – Campus Ibirama, certifica a participação de **Vanessa Aparecida Fusinato, Matheus Hideyuki Silva Kawano** como apresentador(es) do projeto “**Ligações intermoleculares**”, na XII Feira do Conhecimento do Campus Ibirama, sob orientação do(a) professor(a) **Elisa Lotici Hennig** e colaboração de **Frank Dieter**, realizada no dia 31 de agosto de 2023, com carga horária de 12 horas.

Sônia Schappo Imhof
Diretora de Ensino, Pesquisa e Extensão



Certificado

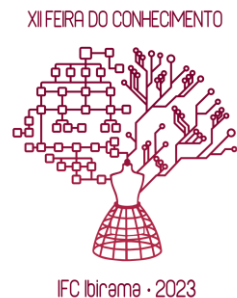

REPÚBLICA FEDERATIVA DO BRASIL
MINISTÉRIO DA EDUCAÇÃO

A Direção de Ensino, Pesquisa e Extensão do Instituto Federal Catarinense (IFC) – Campus Ibirama, certifica a participação de **Évelin Vanderlinde, Kemylli Caroline de Oliveira e Vitória Paula Gonçalves** como apresentador(es) do projeto **“Formação de Cristais”**, na XII Feira do Conhecimento do Campus Ibirama, sob orientação do(a) professor(a) **Frank Dieter Kindlein**, realizada no dia 31 de agosto de 2023, com carga horária de 12 horas.

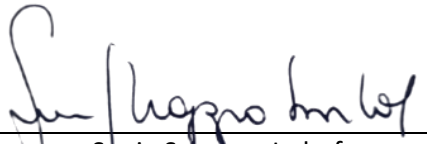
Sônia Schappo Imhof
Diretora de Ensino, Pesquisa e Extensão



Certificado

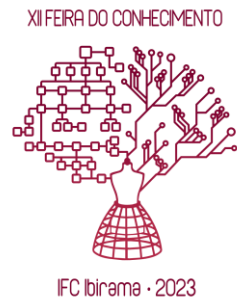

REPÚBLICA FEDERATIVA DO BRASIL
MINISTÉRIO DA EDUCAÇÃO

A Direção de Ensino, Pesquisa e Extensão do Instituto Federal Catarinense (IFC) – Campus Ibirama, certifica a participação de **Camili Vitória Fanton, Emily Tillman e Mariana Siewert Toretti** como apresentador(es) do projeto **“Projeto Integrador I”**, na XII Feira do Conhecimento do Campus Ibirama, sob orientação do(a) professor(a) **Isabela Dal-bó Falchetti**, realizada no dia 31 de agosto de 2023, com carga horária de 12 horas.

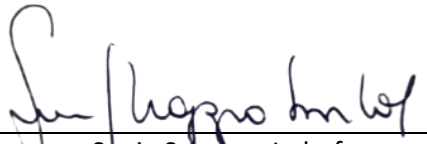
Sônia Schappo Imhof
Diretora de Ensino, Pesquisa e Extensão



Certificado

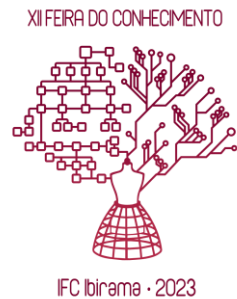

REPÚBLICA FEDERATIVA DO BRASIL
MINISTÉRIO DA EDUCAÇÃO

A Direção de Ensino, Pesquisa e Extensão do Instituto Federal Catarinense (IFC) – Campus Ibirama, certifica a participação de **Camille Pobenga Chiudini e Sofia Mass** como apresentador(es) do projeto “**Projeto Integrador III**”, na XII Feira do Conhecimento do Campus Ibirama, sob orientação do(a) professor(a) **Isabela Dal-Bó Falchetti**, realizada no dia 31 de agosto de 2023, com carga horária de 12 horas.

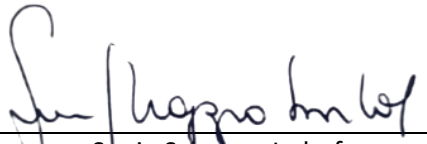
Sônia Schappo Imhof
Diretora de Ensino, Pesquisa e Extensão



Certificado

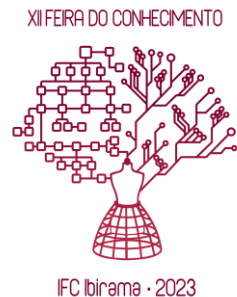

REPÚBLICA FEDERATIVA DO BRASIL
MINISTÉRIO DA EDUCAÇÃO

A Direção de Ensino, Pesquisa e Extensão do Instituto Federal Catarinense (IFC) – Campus Ibirama, certifica a participação de **Catarina Dravanz Kurtz, Luísa de Souza e Samuel Tomasi Lisboa** como apresentador(es) do projeto **“Projeto Integrador II”**, na XII Feira do Conhecimento do Campus Ibirama, sob orientação do(a) professor(a) **Isabela Dal-Bó Falchetti**, realizada no dia 31 de agosto de 2023, com carga horária de 12 horas.

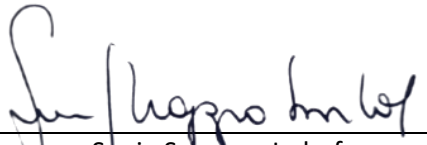
Sônia Schappo Imhof
Diretora de Ensino, Pesquisa e Extensão



Certificado

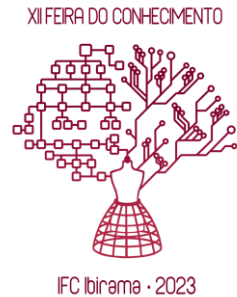

REPÚBLICA FEDERATIVA DO BRASIL
MINISTÉRIO DA EDUCAÇÃO

A Direção de Ensino, Pesquisa e Extensão do Instituto Federal Catarinense (IFC) – Campus Ibirama, certifica a participação de **Luana Franciele Davi da Luz, Luísa de Souza e Mariane Paul Ribeiro de Lima** como apresentador(es) do projeto **“Viúva negra mediterrânica, Europeia ou Aranha sangrenta”**, na XII Feira do Conhecimento do Campus Ibirama, sob orientação do(a) professor(a) **Jailaon Oliveira Sousa** e colaboração de **Gabriel Murilo Ribeiro Gonino**, realizada no dia 31 de agosto de 2023, com carga horária de 12 horas.

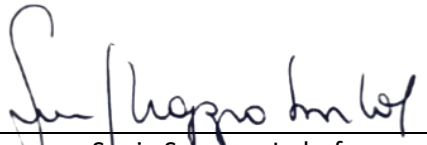

Sônia Schappo Imhof
Diretora de Ensino, Pesquisa e Extensão

Certificado

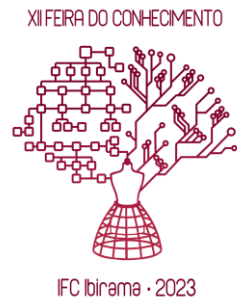

REPÚBLICA FEDERATIVA DO BRASIL
MINISTÉRIO DA EDUCAÇÃO

A Direção de Ensino, Pesquisa e Extensão do Instituto Federal Catarinense (IFC) – Campus Ibirama, certifica a participação de **Ana Leticia Oltan Vieira, Bruna Tayná Chiudini e Emerson Jordão Pinheiro** como apresentador(es) do projeto **“Corset Underbust inspirado na lenda da Gralha- Azul”**, na XII Feira do Conhecimento do Campus Ibirama, sob orientação do(a) professor(a) **Jailson Oliveira Sousa**, realizada no dia 31 de agosto de 2023, com carga horária de 12 horas.

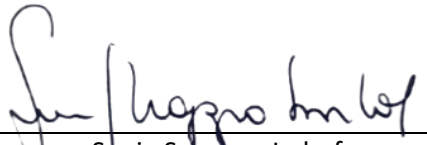

Sônia Schappo Imhof
Diretora de Ensino, Pesquisa e Extensão

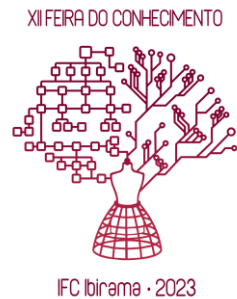
Certificado

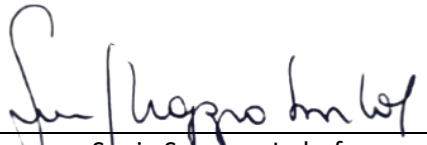

REPÚBLICA FEDERATIVA DO BRASIL
MINISTÉRIO DA EDUCAÇÃO

A Direção de Ensino, Pesquisa e Extensão do Instituto Federal Catarinense (IFC) – Campus Ibirama, certifica a participação de **Ariel Garcia de Novaes, Raquel Errath e Roseli Elisabeth Esemann** como apresentador(es) do projeto **“Costura Criativa: jaleco fashion para costureiro”**, na XII Feira do Conhecimento do Campus Ibirama, sob orientação do(a) professor(a) **Jailson Oliveira Sousa** e colaboração de **Eliane Hamers, Sonia Schappo Imhof**, realizada no dia 31 de agosto de 2023, com carga horária de 12 horas.

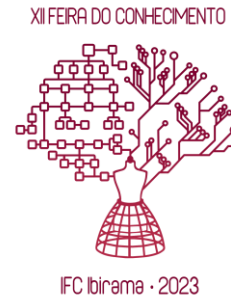

Sônia Schappo Imhof
Diretora de Ensino, Pesquisa e Extensão

Certificado

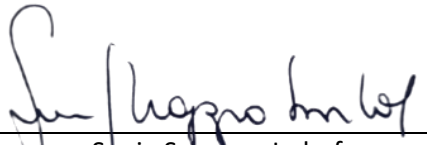

REPÚBLICA FEDERATIVA DO BRASIL
MINISTÉRIO DA EDUCAÇÃO

A Direção de Ensino, Pesquisa e Extensão do Instituto Federal Catarinense (IFC) – Campus Ibirama, certifica a participação de **Caroline Hammes dos Santos, Natália Schenke e Kauane Lyara Tillmann Harbs de Freitas** como apresentador(es) do projeto “**Células - interdisciplinaridade entre biologia e moda**”, na XII Feira do Conhecimento do Campus Ibirama, sob orientação do(a) professor(a) **Jailson Oliveira Sousa** e colaboração de **Gabriel Murilo Ribeiro Gonino**, realizada no dia 31 de agosto de 2023, com carga horária de 12 horas.



Sônia Schappo Imhof
Diretora de Ensino, Pesquisa e Extensão

Certificado

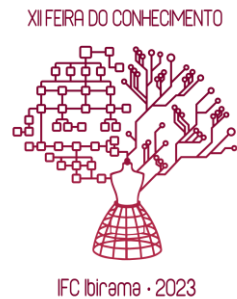

REPÚBLICA FEDERATIVA DO BRASIL
MINISTÉRIO DA EDUCAÇÃO

A Direção de Ensino, Pesquisa e Extensão do Instituto Federal Catarinense (IFC) – Campus Ibirama, certifica a participação de **Hellyn Eduarda de Souza e Natascha Christina Rietzler Hinz** como apresentador(es) do projeto “**Biomimética - Urso Polar**”, na XII Feira do Conhecimento do Campus Ibirama, sob orientação do(a) professor(a) **Jailson Oliveira Sousa** e colaboração de **Gabriel Murilo Ribeiro Gonino**, realizada no dia 31 de agosto de 2023, com carga horária de 12 horas.

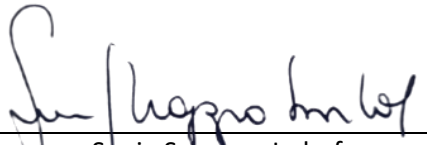
Sônia Schappo Imhof
Diretora de Ensino, Pesquisa e Extensão



Certificado

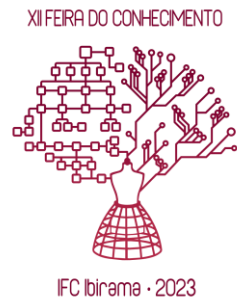

REPÚBLICA FEDERATIVA DO BRASIL
MINISTÉRIO DA EDUCAÇÃO

A Direção de Ensino, Pesquisa e Extensão do Instituto Federal Catarinense (IFC) – Campus Ibirama, certifica a participação de **Catarina Dravanz Kurtz, Mariana Pinheiro Guedes e Samuel Tomasi Lisboa** como apresentador(es) do projeto **“Costura Biológica: Cisne-Negro”**, na XII Feira do Conhecimento do Campus Ibirama, sob orientação do(a) professor(a) **Jailson Oliveira Sousa** e colaboração de **Gabriel Murilo Ribeiro Gonino**, realizada no dia 31 de agosto de 2023, com carga horária de 12 horas.

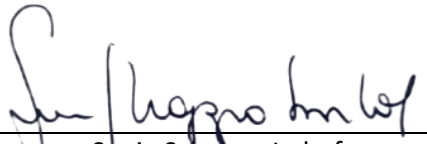
Sônia Schappo Imhof
Diretora de Ensino, Pesquisa e Extensão



Certificado

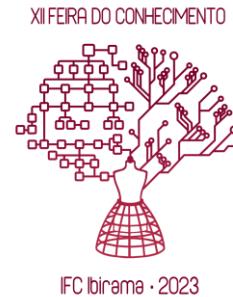

REPÚBLICA FEDERATIVA DO BRASIL
MINISTÉRIO DA EDUCAÇÃO

A Direção de Ensino, Pesquisa e Extensão do Instituto Federal Catarinense (IFC) – Campus Ibirama, certifica a participação de **Daiane Franz, Kamila Cristina Von Zeschau e Letícia Adriane Vitória Vieira** como apresentador(es) do projeto **“Canis Lupus Familiaris - Dálmata”**, na XII Feira do Conhecimento do Campus Ibirama, sob orientação do(a) professor(a) **Jailson Oliveira Sousa** e colaboração de **Gabriel Murilo Ribeiro Gonino**, realizada no dia 31 de agosto de 2023, com carga horária de 12 horas.

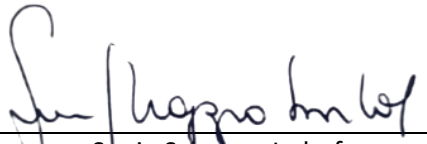

Sônia Schappo Imhof
Diretora de Ensino, Pesquisa e Extensão



Certificado

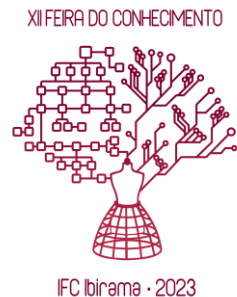

REPÚBLICA FEDERATIVA DO BRASIL
MINISTÉRIO DA EDUCAÇÃO

A Direção de Ensino, Pesquisa e Extensão do Instituto Federal Catarinense (IFC) – Campus Ibirama, certifica a participação de **Letícia Weiss e Giovana Priscila da Silva Bittelbrunn** como apresentador(es) do projeto **“Tubo de Rubens: Uma forma de ver o som”**, na XII Feira do Conhecimento do Campus Ibirama, sob orientação do(a) professor(a) **Kathia Mariane Fehsenfeld**, realizada no dia 31 de agosto de 2023, com carga horária de 12 horas.

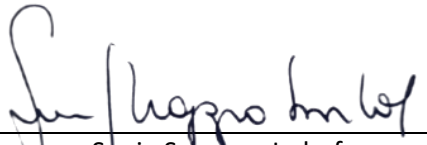
Sônia Schappo Imhof
Diretora de Ensino, Pesquisa e Extensão



Certificado

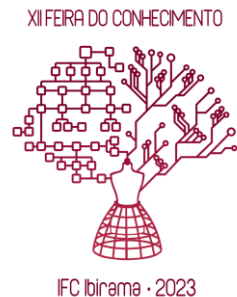

REPÚBLICA FEDERATIVA DO BRASIL
MINISTÉRIO DA EDUCAÇÃO

A Direção de Ensino, Pesquisa e Extensão do Instituto Federal Catarinense (IFC) – Campus Ibirama, certifica a participação de **Lana Goetz Piovesan, Pahola André e Flavia Carolina Moura** como apresentador(es) do projeto **“Produção de energia elétrica com limões”**, na XII Feira do Conhecimento do Campus Ibirama, sob orientação do(a) professor(a) **Lucas Souza**, realizada no dia 31 de agosto de 2023, com carga horária de 12 horas.

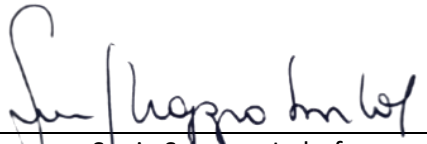

Sônia Schappo Imhof
Diretora de Ensino, Pesquisa e Extensão

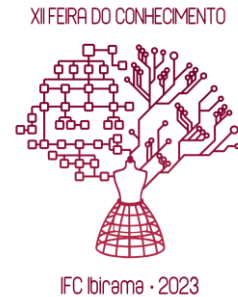
Certificado

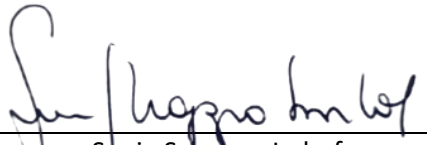

REPÚBLICA FEDERATIVA DO BRASIL
MINISTÉRIO DA EDUCAÇÃO

A Direção de Ensino, Pesquisa e Extensão do Instituto Federal Catarinense (IFC) – Campus Ibirama, certifica a participação de **Natália Schenke, Caroline Hammes dos Santos e Caroline Tobia** como apresentador(es) do projeto **“Réplicas de Trajes Históricos dos séculos XVI e XVII”**, na XII Feira do Conhecimento do Campus Ibirama, sob orientação do(a) professor(a) **Márcio Monticelli Albani**, realizada no dia 31 de agosto de 2023, com carga horária de 12 horas.

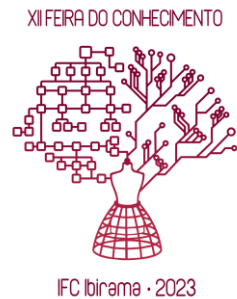

Sônia Schappo Imhof
Diretora de Ensino, Pesquisa e Extensão

Certificado

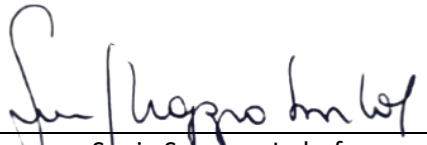

REPÚBLICA FEDERATIVA DO BRASIL
MINISTÉRIO DA EDUCAÇÃO

A Direção de Ensino, Pesquisa e Extensão do Instituto Federal Catarinense (IFC) – Campus Ibirama, certifica a participação de **Rayssa Belarmino Correa, Maria Luiza Poffo e Nicolly da Silva** como apresentador(es) do projeto **“Portfólio de História da Moda”**, na XII Feira do Conhecimento do Campus Ibirama, sob orientação do(a) professor(a) **Márcio Monticelli Albani**, realizada no dia 31 de agosto de 2023, com carga horária de 12 horas.

Sônia Schappo Imhof
Diretora de Ensino, Pesquisa e Extensão