

# Certificado

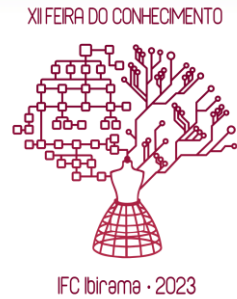

REPÚBLICA FEDERATIVA DO BRASIL  
MINISTÉRIO DA EDUCAÇÃO

A Direção de Ensino, Pesquisa e Extensão do Instituto Federal Catarinense (IFC) – Campus Ibirama, certifica a participação de **Isabelly Fachini Lemke**, como guia da XII Feira do Conhecimento do Campus Ibirama, realizada no dia 31 de agosto de 2023, com carga horária de **8 horas**.

A handwritten signature in black ink, appearing to read "Sonia Schappo Imhof", written over a horizontal line.

Sonia Schappo Imhof  
Diretora de Ensino, Pesquisa e Extensão

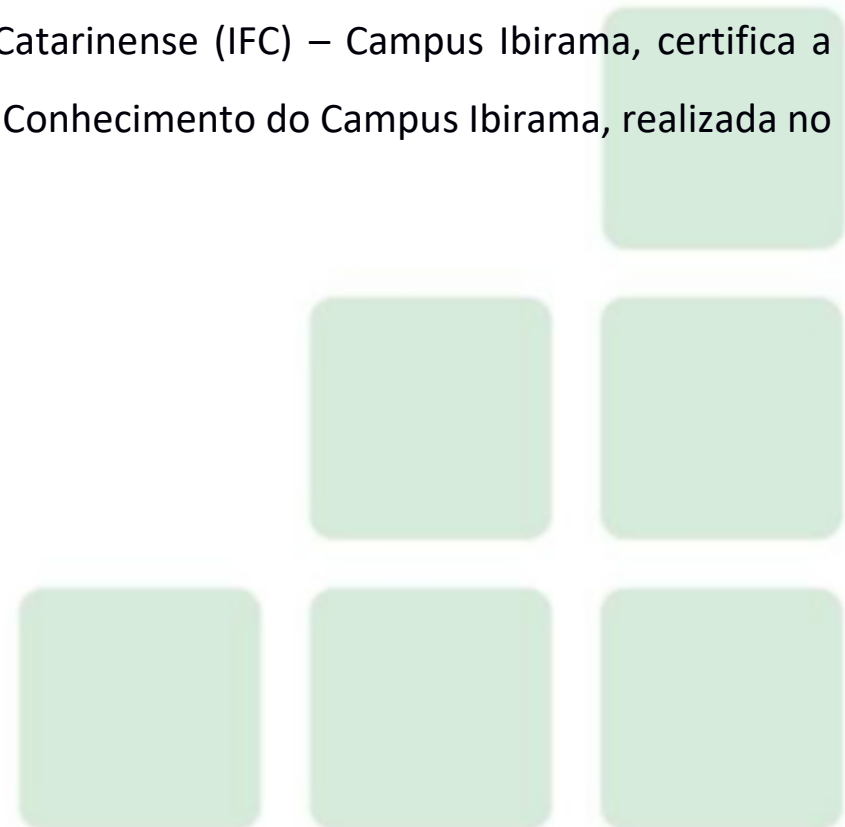

# Certificado

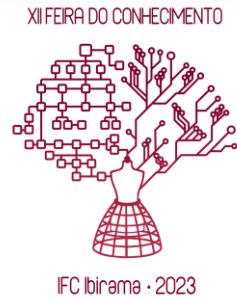

REPÚBLICA FEDERATIVA DO BRASIL  
MINISTÉRIO DA EDUCAÇÃO

A Direção de Ensino, Pesquisa e Extensão do Instituto Federal Catarinense (IFC) – Campus Ibirama, certifica a participação de **Jonas Quisinski**, como guia da XII Feira do Conhecimento do Campus Ibirama, realizada no dia 31 de agosto de 2023, com carga horária de **12 horas**.

Sonia Schappo Imhof  
Diretora de Ensino, Pesquisa e Extensão



# Certificado

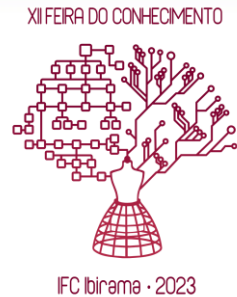

REPÚBLICA FEDERATIVA DO BRASIL  
MINISTÉRIO DA EDUCAÇÃO

A Direção de Ensino, Pesquisa e Extensão do Instituto Federal Catarinense (IFC) – Campus Ibirama, certifica a participação de **Letícia Adriane Vitória Vieira**, como guia da XII Feira do Conhecimento do Campus Ibirama, realizada no dia 31 de agosto de 2023, com carga horária de **12 horas**.

A handwritten signature in black ink, appearing to read "Sonia Schappo Imhof".

Sonia Schappo Imhof  
Diretora de Ensino, Pesquisa e Extensão



# Certificado

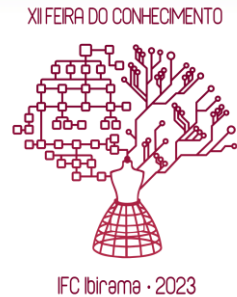

REPÚBLICA FEDERATIVA DO BRASIL  
MINISTÉRIO DA EDUCAÇÃO

A Direção de Ensino, Pesquisa e Extensão do Instituto Federal Catarinense (IFC) – Campus Ibirama, certifica a participação de **Emily Kisner**, como guia da XII Feira do Conhecimento do Campus Ibirama, realizada no dia 31 de agosto de 2023, com carga horária de **12 horas**.

A handwritten signature in black ink, appearing to read "Sonia Schappo Imhof", written over a horizontal line.

Sonia Schappo Imhof  
Diretora de Ensino, Pesquisa e Extensão

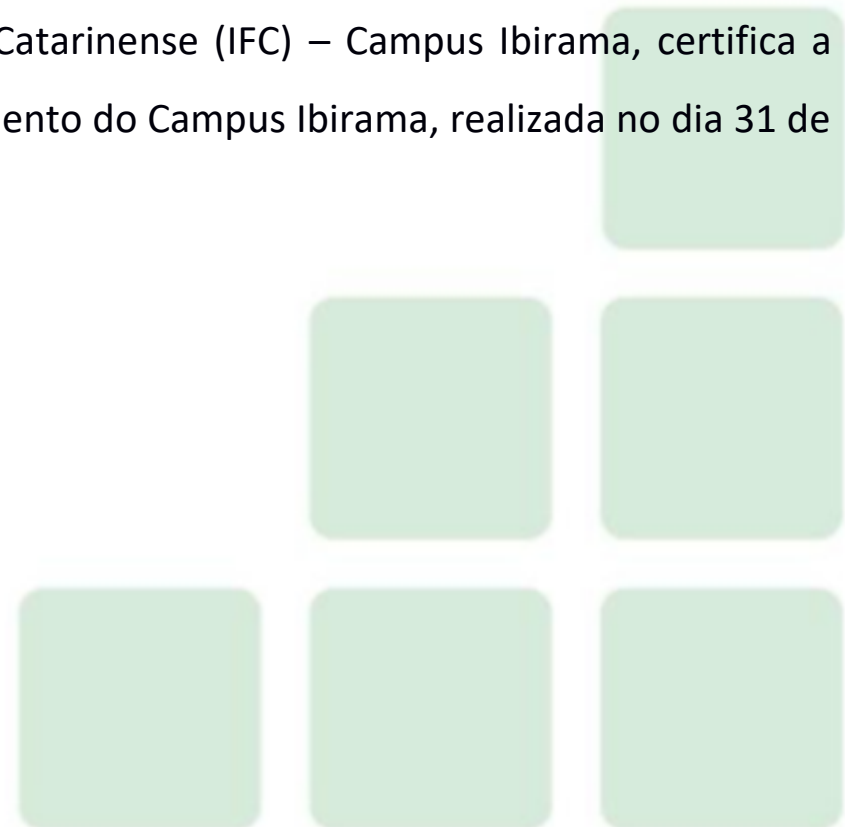

# Certificado

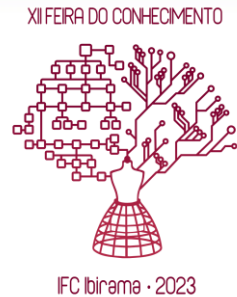

REPÚBLICA FEDERATIVA DO BRASIL  
MINISTÉRIO DA EDUCAÇÃO

A Direção de Ensino, Pesquisa e Extensão do Instituto Federal Catarinense (IFC) – Campus Ibirama, certifica a participação de **Clara Sant’Ana**, como guia da XII Feira do Conhecimento do Campus Ibirama, realizada no dia 31 de agosto de 2023, com carga horária de **12 horas**.

A handwritten signature in black ink, appearing to read "Sonia Schappo Imhof".

Sonia Schappo Imhof  
Diretora de Ensino, Pesquisa e Extensão

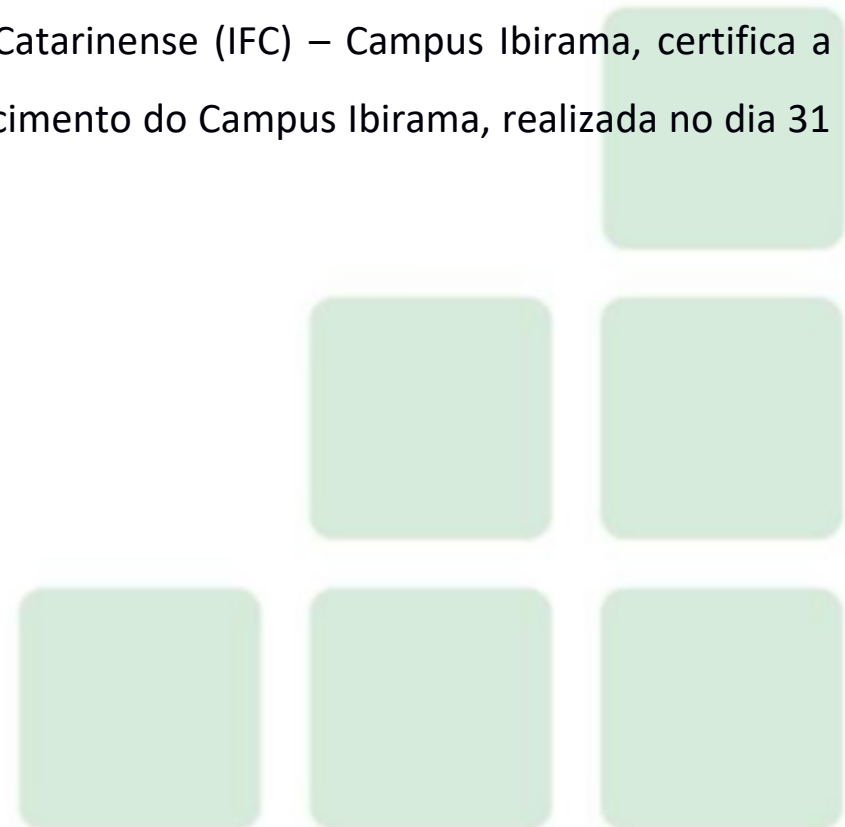

# Certificado

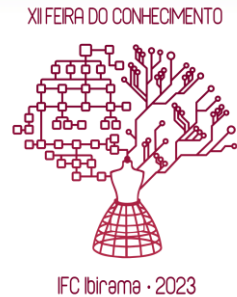

REPÚBLICA FEDERATIVA DO BRASIL  
MINISTÉRIO DA EDUCAÇÃO

A Direção de Ensino, Pesquisa e Extensão do Instituto Federal Catarinense (IFC) – Campus Ibirama, certifica a participação de **Larissa Vitória de Moraes Godinho Küster**, como guia da XII Feira do Conhecimento do Campus Ibirama, realizada no dia 31 de agosto de 2023, com carga horária de **8 horas**.

A handwritten signature in black ink, appearing to read "Sonia Schappo Imhof", written over a horizontal line.

Sonia Schappo Imhof  
Diretora de Ensino, Pesquisa e Extensão

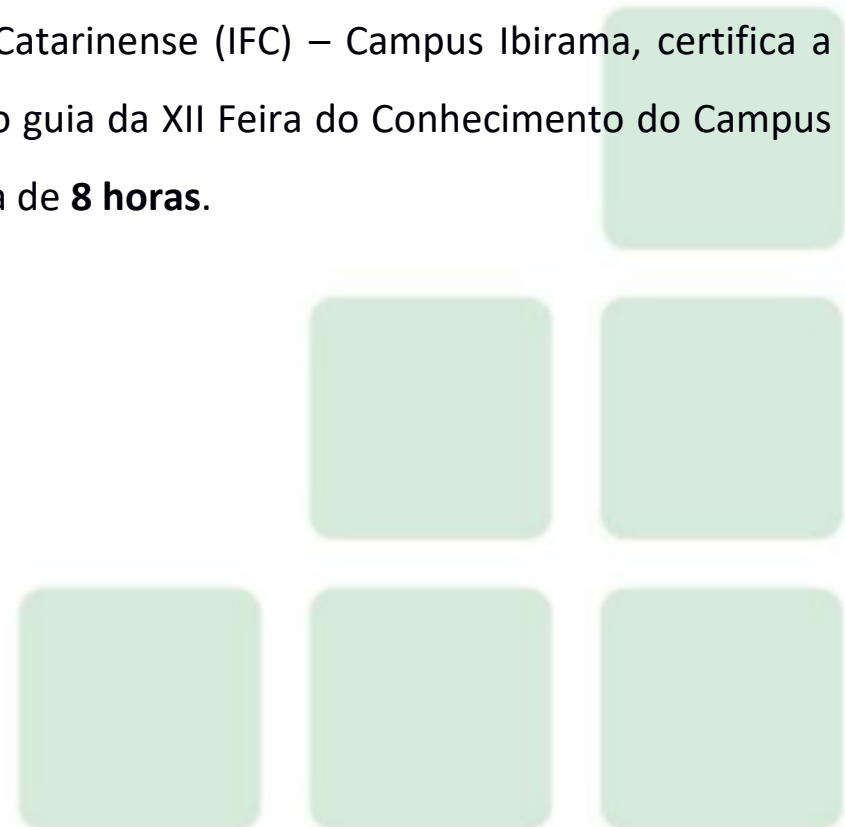

# Certificado

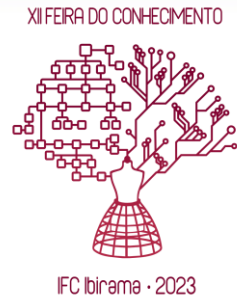

REPÚBLICA FEDERATIVA DO BRASIL  
MINISTÉRIO DA EDUCAÇÃO

A Direção de Ensino, Pesquisa e Extensão do Instituto Federal Catarinense (IFC) – Campus Ibirama, certifica a participação de **Milena dos Santos**, como guia da XII Feira do Conhecimento do Campus Ibirama, realizada no dia 31 de agosto de 2023, com carga horária de **12 horas**.

A handwritten signature in black ink, appearing to read "Sonia Schappo Imhof", written over a horizontal line.

Sonia Schappo Imhof  
Diretora de Ensino, Pesquisa e Extensão

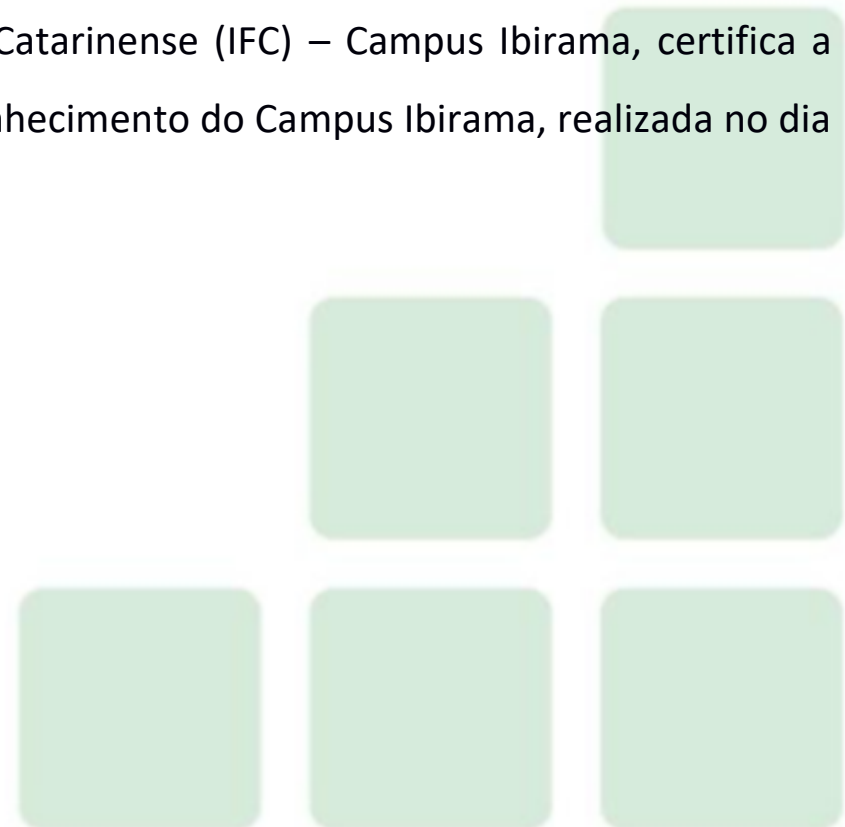

# Certificado

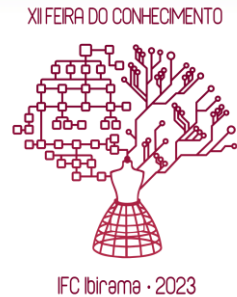

REPÚBLICA FEDERATIVA DO BRASIL  
MINISTÉRIO DA EDUCAÇÃO

A Direção de Ensino, Pesquisa e Extensão do Instituto Federal Catarinense (IFC) – Campus Ibirama, certifica a participação de **Kemily Vanderlinde**, como guia da XII Feira do Conhecimento do Campus Ibirama, realizada no dia 31 de agosto de 2023, com carga horária de **8 horas**.

A handwritten signature in black ink, appearing to read "Sonia Schappo Imhof".

Sonia Schappo Imhof  
Diretora de Ensino, Pesquisa e Extensão

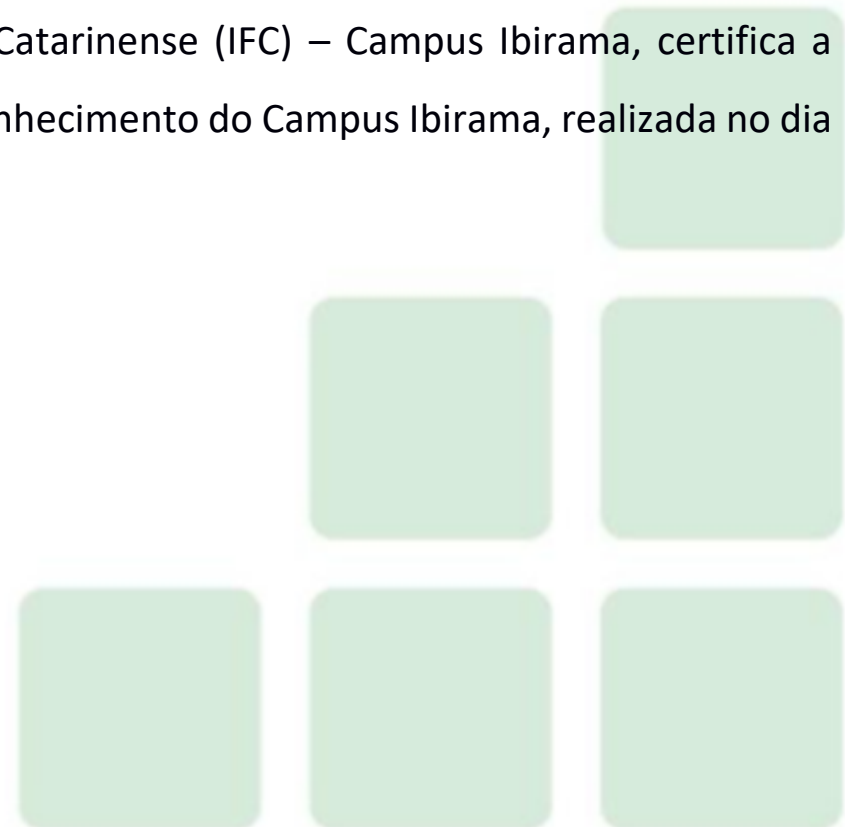



# Certificado

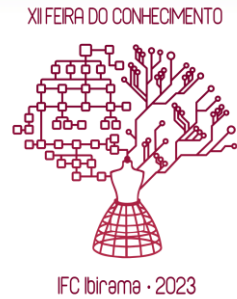

REPÚBLICA FEDERATIVA DO BRASIL  
MINISTÉRIO DA EDUCAÇÃO

A Direção de Ensino, Pesquisa e Extensão do Instituto Federal Catarinense (IFC) – Campus Ibirama, certifica a participação de **Mariana Martins Camiña Reinicke**, como guia da XII Feira do Conhecimento do Campus Ibirama, realizada no dia 31 de agosto de 2023, com carga horária de **8 horas**.

A handwritten signature in black ink, appearing to read "Sonia Schappo Imhof", written over a horizontal line.

Sonia Schappo Imhof  
Diretora de Ensino, Pesquisa e Extensão



# Certificado

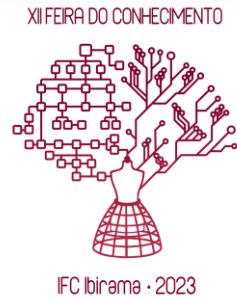

REPÚBLICA FEDERATIVA DO BRASIL  
MINISTÉRIO DA EDUCAÇÃO

A Direção de Ensino, Pesquisa e Extensão do Instituto Federal Catarinense (IFC) – Campus Ibirama, certifica a participação de **Leandro Voigt**, como guia da XII Feira do Conhecimento do Campus Ibirama, realizada no dia 31 de agosto de 2023, com carga horária de **8 horas**.

Sonia Schappo Imhof  
Diretora de Ensino, Pesquisa e Extensão

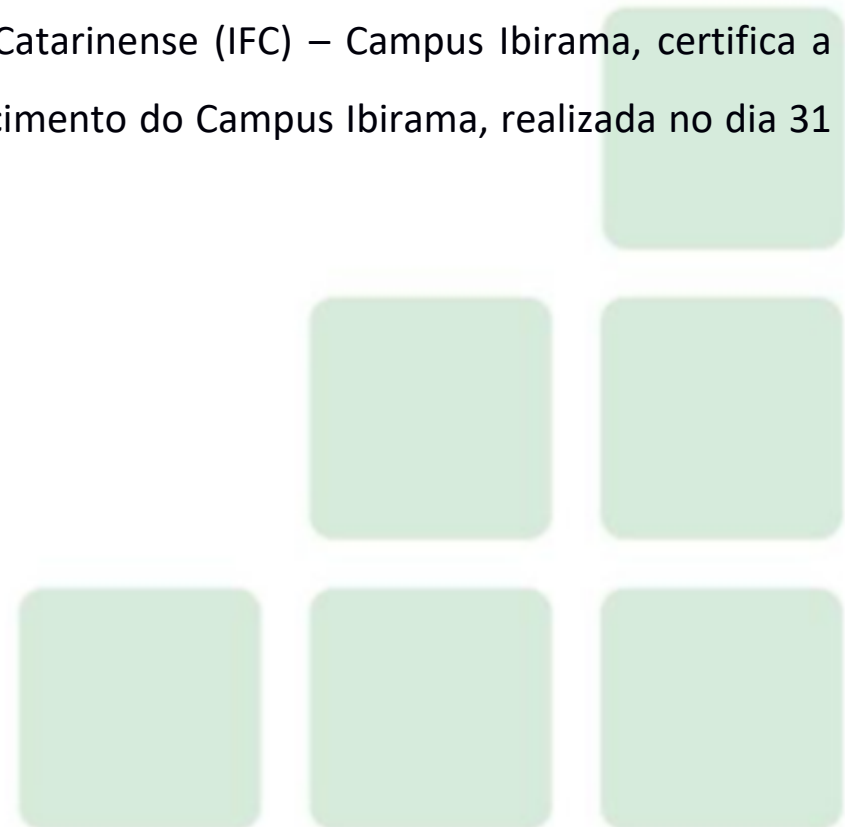

# Certificado

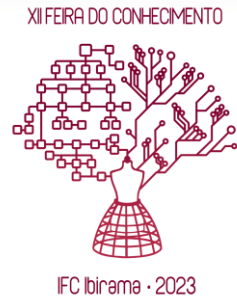

REPÚBLICA FEDERATIVA DO BRASIL  
MINISTÉRIO DA EDUCAÇÃO

A Direção de Ensino, Pesquisa e Extensão do Instituto Federal Catarinense (IFC) – Campus Ibirama, certifica a participação de **Jordan Tiago Ribeiro Abreu**, como guia da XII Feira do Conhecimento do Campus Ibirama, realizada no dia 31 de agosto de 2023, com carga horária de **8 horas**.

A handwritten signature in black ink, appearing to read "Sonia Schappo Imhof", written over a horizontal line.

Sonia Schappo Imhof  
Diretora de Ensino, Pesquisa e Extensão

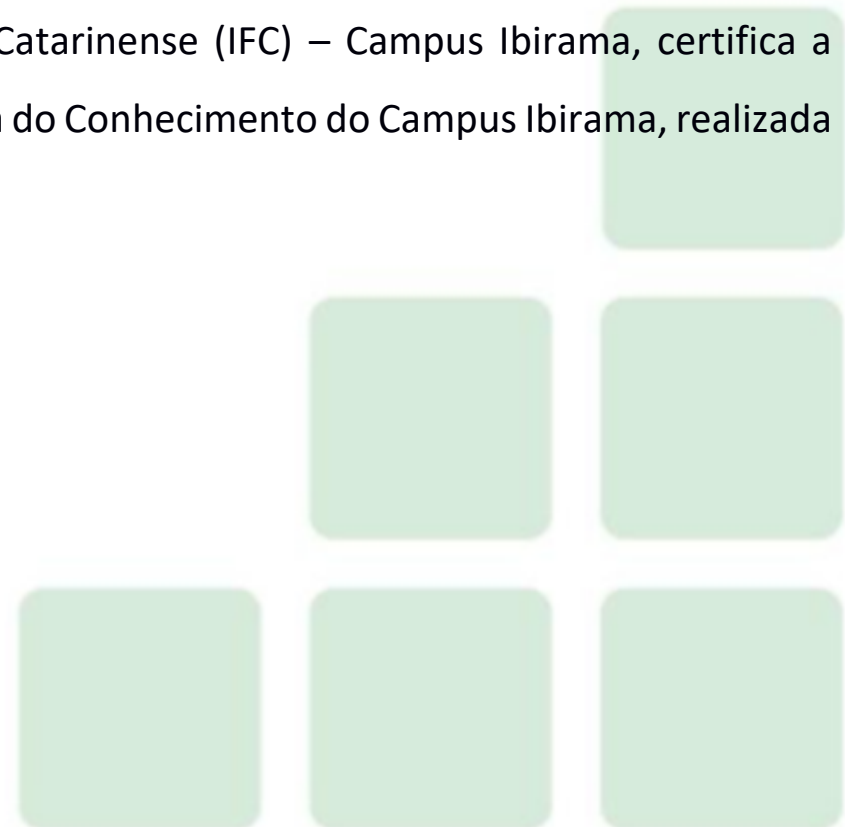

# Certificado

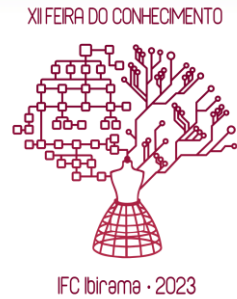

REPÚBLICA FEDERATIVA DO BRASIL  
MINISTÉRIO DA EDUCAÇÃO

A Direção de Ensino, Pesquisa e Extensão do Instituto Federal Catarinense (IFC) – Campus Ibirama, certifica a participação de **Alexia Prange Gonçalves**, como guia da XII Feira do Conhecimento do Campus Ibirama, realizada no dia 31 de agosto de 2023, com carga horária de **8 horas**.

A handwritten signature in black ink, appearing to read "Sonia Schappo Imhof", written over a horizontal line.

Sonia Schappo Imhof  
Diretora de Ensino, Pesquisa e Extensão

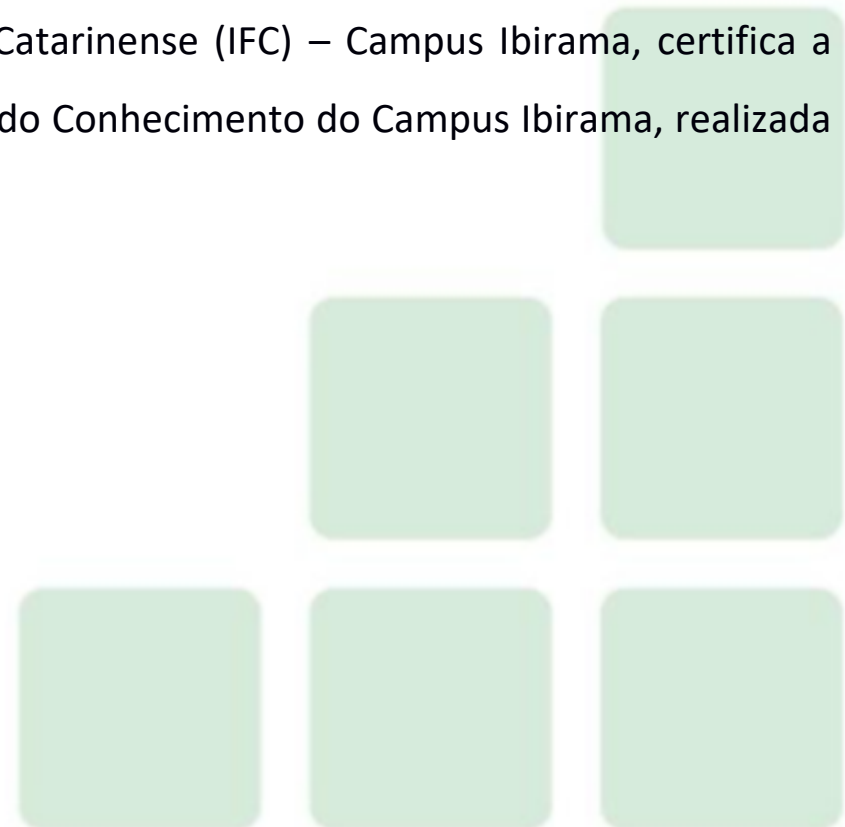

# Certificado

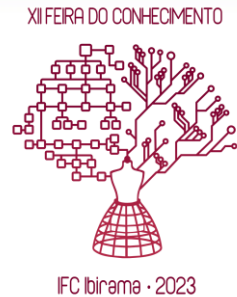

REPÚBLICA FEDERATIVA DO BRASIL  
MINISTÉRIO DA EDUCAÇÃO

A Direção de Ensino, Pesquisa e Extensão do Instituto Federal Catarinense (IFC) – Campus Ibirama, certifica a participação de **Hellen Voltolini Fernandes**, como guia da XII Feira do Conhecimento do Campus Ibirama, realizada no dia 31 de agosto de 2023, com carga horária de **12 horas**.

A handwritten signature in black ink, appearing to read "Sonia Schappo Imhof".

Sonia Schappo Imhof  
Diretora de Ensino, Pesquisa e Extensão

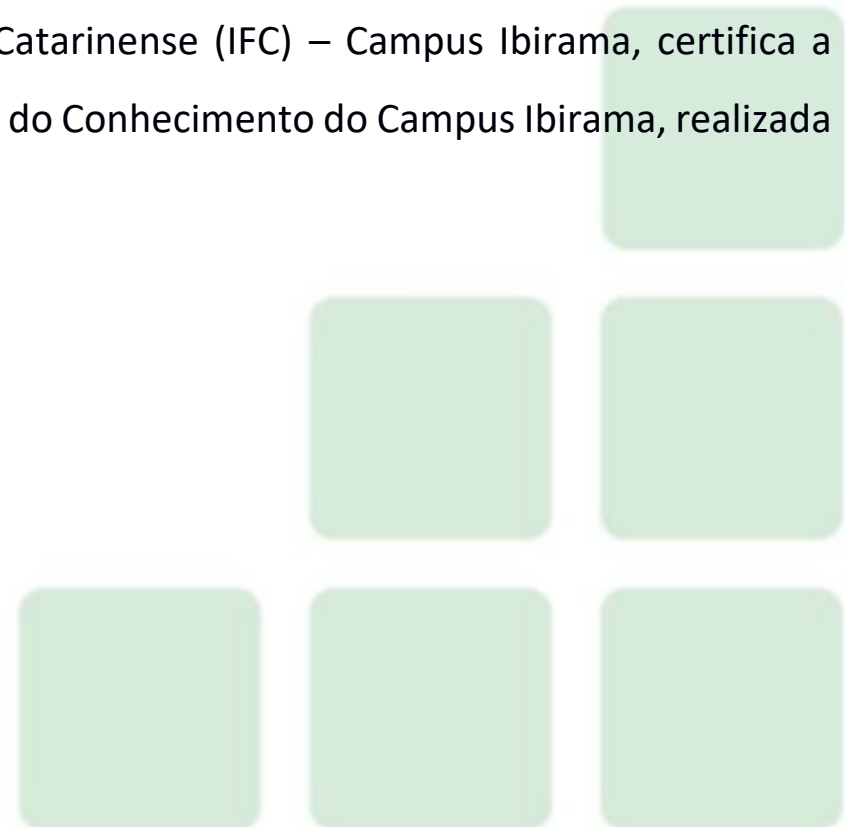

# Certificado

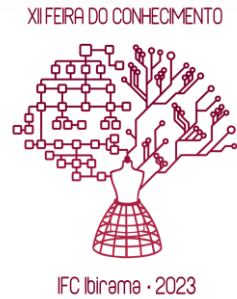

REPÚBLICA FEDERATIVA DO BRASIL  
MINISTÉRIO DA EDUCAÇÃO

A Direção de Ensino, Pesquisa e Extensão do Instituto Federal Catarinense (IFC) – Campus Ibirama, certifica a participação de **Melissa Persuhn Braatz**, como guia da XII Feira do Conhecimento do Campus Ibirama, realizada no dia 31 de agosto de 2023, com carga horária de **8 horas**.

A handwritten signature in black ink, appearing to read "Sonia Schappo Imhof", written over a horizontal line.

Sonia Schappo Imhof  
Diretora de Ensino, Pesquisa e Extensão

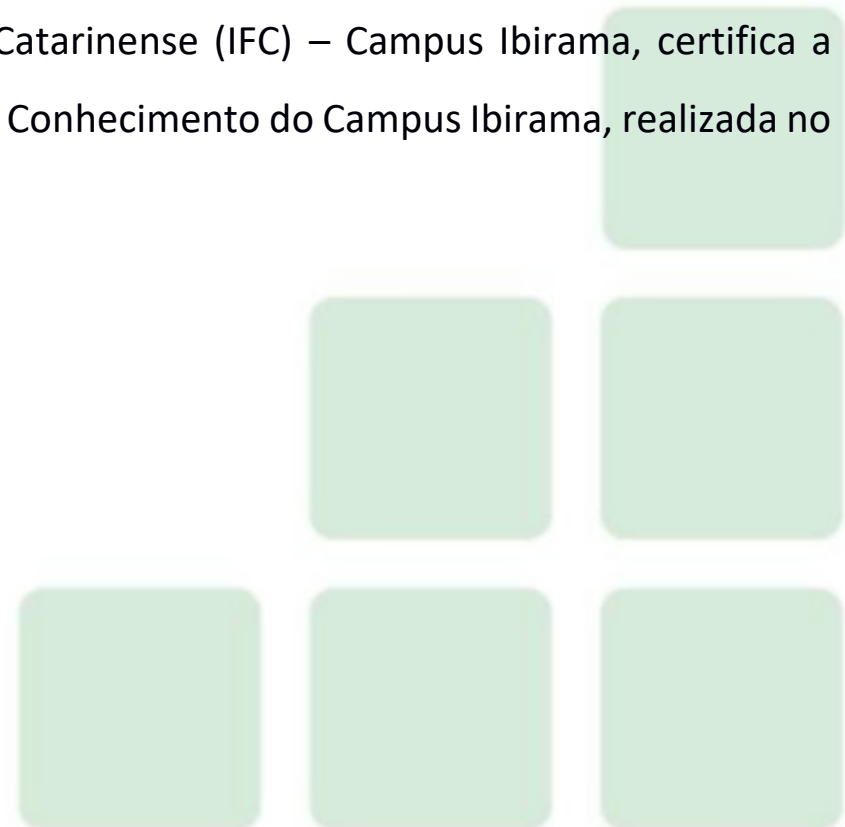

# Certificado

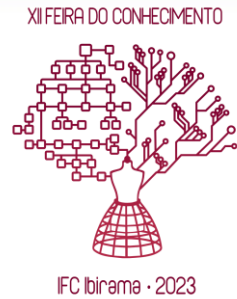

REPÚBLICA FEDERATIVA DO BRASIL  
MINISTÉRIO DA EDUCAÇÃO

A Direção de Ensino, Pesquisa e Extensão do Instituto Federal Catarinense (IFC) – Campus Ibirama, certifica a participação de **Lucas Gustavo Pereira**, como guia da XII Feira do Conhecimento do Campus Ibirama, realizada no dia 31 de agosto de 2023, com carga horária de **8 horas**.

A handwritten signature in black ink, appearing to read "Sonia Schappo Imhof", written over a horizontal line.

Sonia Schappo Imhof  
Diretora de Ensino, Pesquisa e Extensão

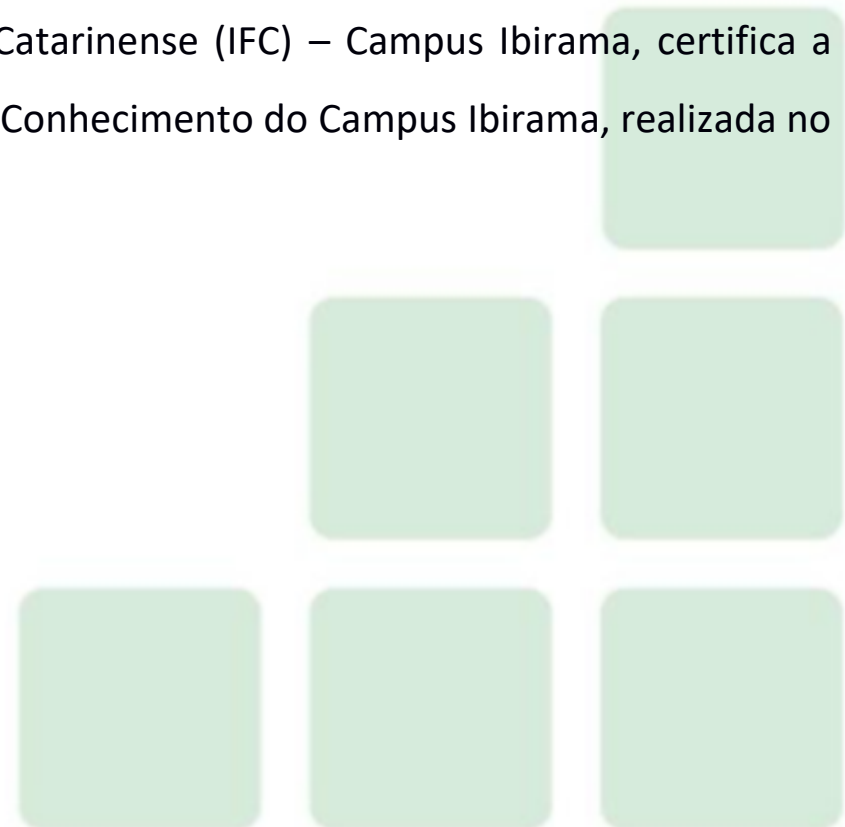

# Certificado

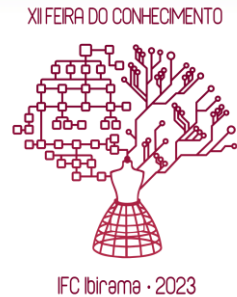

REPÚBLICA FEDERATIVA DO BRASIL  
MINISTÉRIO DA EDUCAÇÃO

A Direção de Ensino, Pesquisa e Extensão do Instituto Federal Catarinense (IFC) – Campus Ibirama, certifica a participação de **Letícia Senes Dreger**, como guia da XII Feira do Conhecimento do Campus Ibirama, realizada no dia 31 de agosto de 2023, com carga horária de **12 horas**.

A handwritten signature in black ink, appearing to read "Sonia Schappo Imhof", written over a horizontal line.

Sonia Schappo Imhof  
Diretora de Ensino, Pesquisa e Extensão

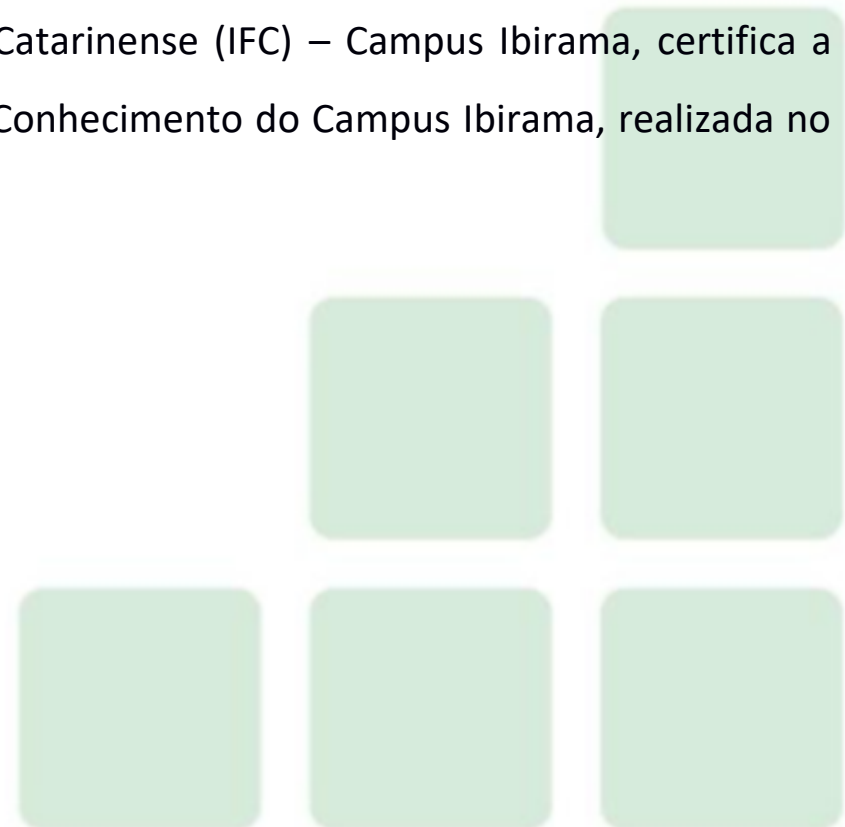



# Certificado

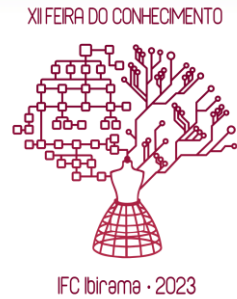

REPÚBLICA FEDERATIVA DO BRASIL  
MINISTÉRIO DA EDUCAÇÃO

A Direção de Ensino, Pesquisa e Extensão do Instituto Federal Catarinense (IFC) – Campus Ibirama, certifica a participação de **Anna Luiza Springer**, como guia da XII Feira do Conhecimento do Campus Ibirama, realizada no dia 31 de agosto de 2023, com carga horária de **12 horas**.

A handwritten signature in black ink, appearing to read "Sonia Schappo Imhof", written over a horizontal line.

Sonia Schappo Imhof  
Diretora de Ensino, Pesquisa e Extensão

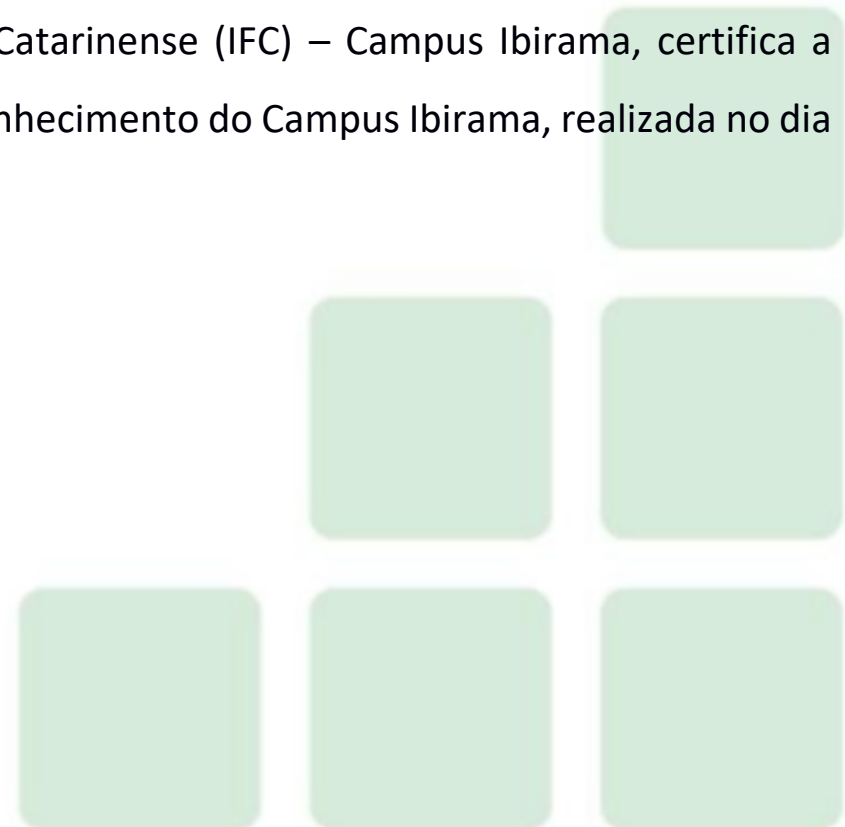

# Certificado

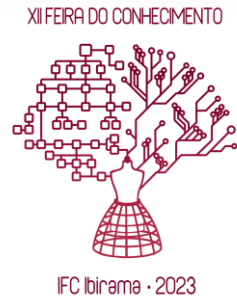

REPÚBLICA FEDERATIVA DO BRASIL  
MINISTÉRIO DA EDUCAÇÃO

A Direção de Ensino, Pesquisa e Extensão do Instituto Federal Catarinense (IFC) – Campus Ibirama, certifica a participação de **Agatha de Oliveira Alves**, como guia da XII Feira do Conhecimento do Campus Ibirama, realizada no dia 31 de agosto de 2023, com carga horária de **12 horas**.

A handwritten signature in black ink, appearing to read "Sonia Schappo Imhof", written over a horizontal line.

Sonia Schappo Imhof  
Diretora de Ensino, Pesquisa e Extensão

