

Certificado



REPÚBLICA FEDERATIVA DO BRASIL
MINISTÉRIO DA EDUCAÇÃO

A Direção de Ensino, Pesquisa e Extensão do Instituto Federal Catarinense (IFC) – Campus Ibirama, certifica a participação de **Amanda Elias** na XII Feira do Conhecimento do Campus Ibirama, realizada no dia 31 de agosto de 2023, com carga horária de **8 horas**.

Sonia Schappo Imhof
Diretora de Ensino, Pesquisa e Extensão

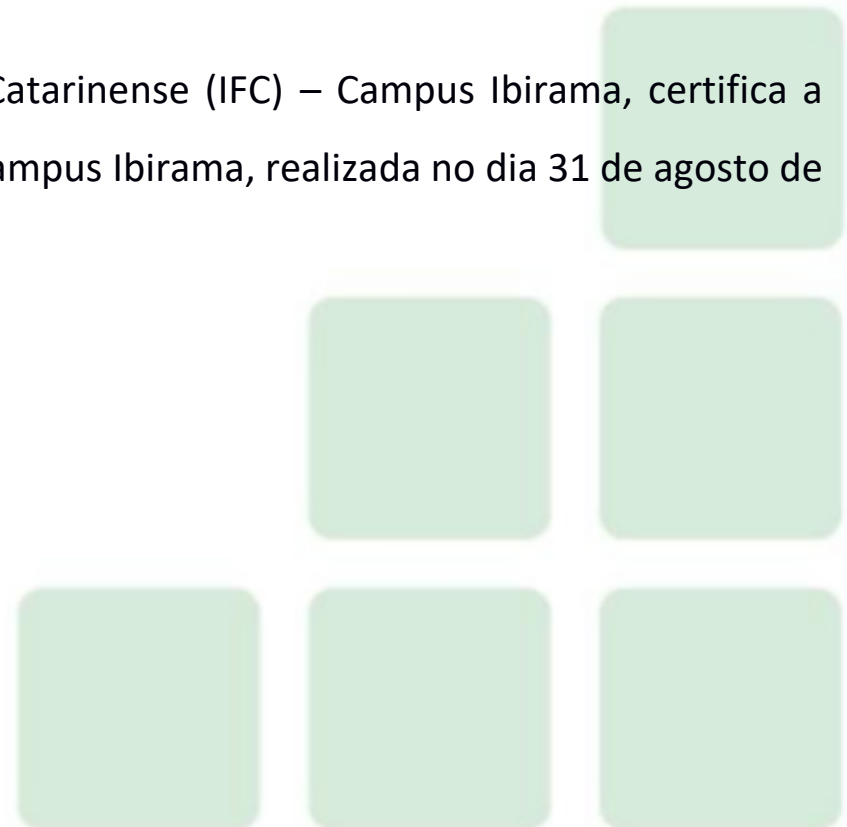

Certificado

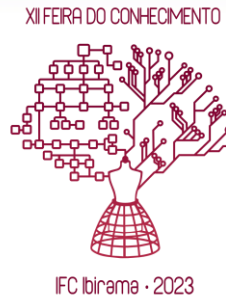

REPÚBLICA FEDERATIVA DO BRASIL
MINISTÉRIO DA EDUCAÇÃO

A Direção de Ensino, Pesquisa e Extensão do Instituto Federal Catarinense (IFC) – Campus Ibirama, certifica a participação de **Anna Clara Allein** na XII Feira do Conhecimento do Campus Ibirama, realizada no dia 31 de agosto de 2023, com carga horária de **4 horas**.

Sonia Schappo Imhof
Diretora de Ensino, Pesquisa e Extensão



Certificado

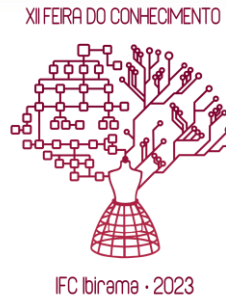

REPÚBLICA FEDERATIVA DO BRASIL
MINISTÉRIO DA EDUCAÇÃO

A Direção de Ensino, Pesquisa e Extensão do Instituto Federal Catarinense (IFC) – Campus Ibirama, certifica a participação de **Clara Sant'Ana** na XII Feira do Conhecimento do Campus Ibirama, realizada no dia 31 de agosto de 2023, com carga horária de **12 horas**.

Sonia Schappo Imhof
Diretora de Ensino, Pesquisa e Extensão



Certificado

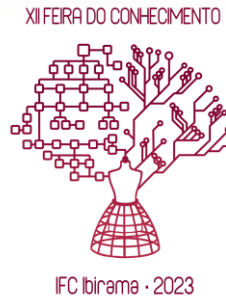

REPÚBLICA FEDERATIVA DO BRASIL
MINISTÉRIO DA EDUCAÇÃO

A Direção de Ensino, Pesquisa e Extensão do Instituto Federal Catarinense (IFC) – Campus Ibirama, certifica a participação de **daniel Emmendoerfer Menegazzo Varela** na XII Feira do Conhecimento do Campus Ibirama, realizada no dia 31 de agosto de 2023, com carga horária de **4 horas**.

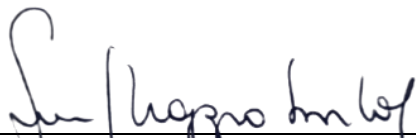

Sonia Schappo Imhof
Diretora de Ensino, Pesquisa e Extensão

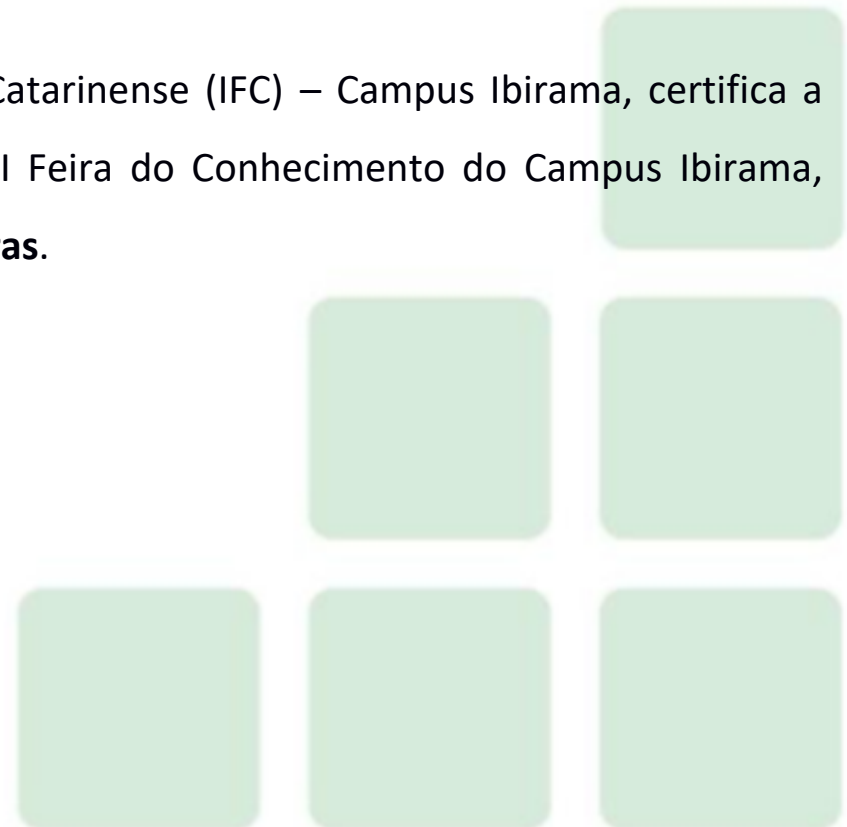

Certificado

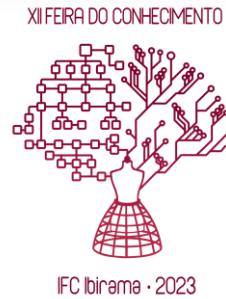

REPÚBLICA FEDERATIVA DO BRASIL
MINISTÉRIO DA EDUCAÇÃO

A Direção de Ensino, Pesquisa e Extensão do Instituto Federal Catarinense (IFC) – Campus Ibirama, certifica a participação de **Flavia Carolina Moura** na XII Feira do Conhecimento do Campus Ibirama, realizada no dia 31 de agosto de 2023, com carga horária de **8 horas**.

Sonia Schappo Imhof
Diretora de Ensino, Pesquisa e Extensão

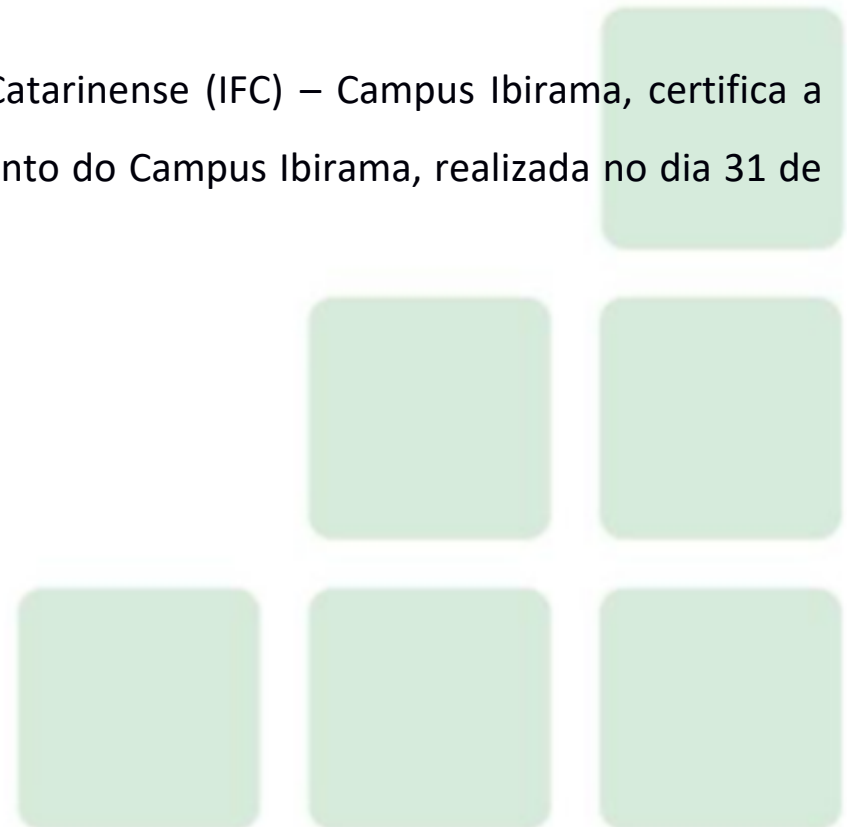

Certificado

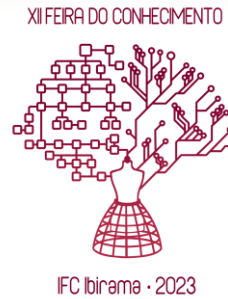

REPÚBLICA FEDERATIVA DO BRASIL
MINISTÉRIO DA EDUCAÇÃO

A Direção de Ensino, Pesquisa e Extensão do Instituto Federal Catarinense (IFC) – Campus Ibirama, certifica a participação de **Giovana Leonida Guapiano da Cunha** na XII Feira do Conhecimento do Campus Ibirama, realizada no dia 31 de agosto de 2023, com carga horária de **8 horas**.

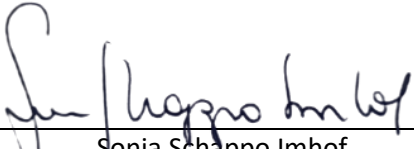

Sonia Schappo Imhof
Diretora de Ensino, Pesquisa e Extensão



Certificado



REPÚBLICA FEDERATIVA DO BRASIL
MINISTÉRIO DA EDUCAÇÃO

A Direção de Ensino, Pesquisa e Extensão do Instituto Federal Catarinense (IFC) – Campus Ibirama, certifica a participação de **Raissa Laura Gilli** na XII Feira do Conhecimento do Campus Ibirama, realizada no dia 31 de agosto de 2023, com carga horária de **8 horas**.

Sonia Schappo Imhof
Diretora de Ensino, Pesquisa e Extensão



Certificado

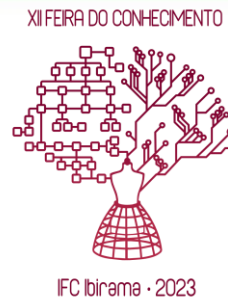

REPÚBLICA FEDERATIVA DO BRASIL
MINISTÉRIO DA EDUCAÇÃO

A Direção de Ensino, Pesquisa e Extensão do Instituto Federal Catarinense (IFC) – Campus Ibirama, certifica a participação de **Tainá Nunc-Nfônro Oleszczuk** na XII Feira do Conhecimento do Campus Ibirama, realizada no dia 31 de agosto de 2023, com carga horária de **8 horas**.

A handwritten signature in black ink, appearing to read "Sonia Schappo Imhof", is written over a horizontal line.

Sonia Schappo Imhof
Diretora de Ensino, Pesquisa e Extensão



Certificado

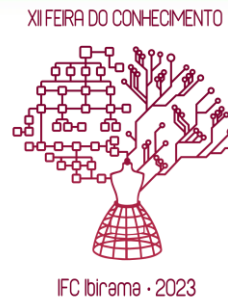

REPÚBLICA FEDERATIVA DO BRASIL
MINISTÉRIO DA EDUCAÇÃO

A Direção de Ensino, Pesquisa e Extensão do Instituto Federal Catarinense (IFC) – Campus Ibirama, certifica a participação de **Vitória Gabriely Mannerich Brunner** na XII Feira do Conhecimento do Campus Ibirama, realizada no dia 31 de agosto de 2023, com carga horária de **8 horas**.

Sonia Schappo Imhof
Diretora de Ensino, Pesquisa e Extensão



Certificado



XII FEIRA DO CONHECIMENTO

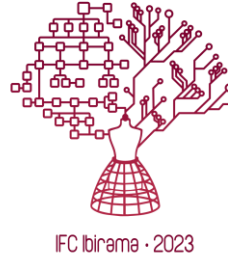

REPÚBLICA FEDERATIVA DO BRASIL
MINISTÉRIO DA EDUCAÇÃO

A Direção de Ensino, Pesquisa e Extensão do Instituto Federal Catarinense (IFC) – Campus Ibirama, certifica a participação de **Giovana Priscila da Silva Bittelbrun** na XII Feira do Conhecimento do Campus Ibirama, realizada no dia 31 de agosto de 2023, com carga horária de **12 horas**.

A handwritten signature in black ink, appearing to read "Sonia Schappo Imhof", written over a horizontal line.

Sonia Schappo Imhof
Diretora de Ensino, Pesquisa e Extensão



Certificado

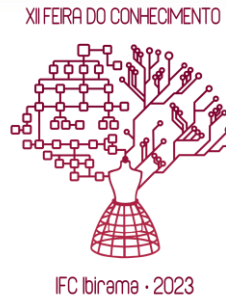

REPÚBLICA FEDERATIVA DO BRASIL
MINISTÉRIO DA EDUCAÇÃO

A Direção de Ensino, Pesquisa e Extensão do Instituto Federal Catarinense (IFC) – Campus Ibirama, certifica a participação de **Hellen Voltolini Fernandes** na XII Feira do Conhecimento do Campus Ibirama, realizada no dia 31 de agosto de 2023, com carga horária de **4 horas**.

A handwritten signature in black ink, appearing to read "Sonia Schappo Imhof".

Sonia Schappo Imhof
Diretora de Ensino, Pesquisa e Extensão



Certificado

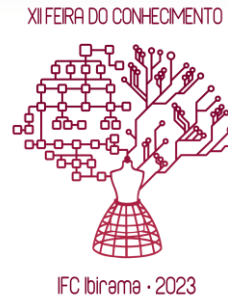

REPÚBLICA FEDERATIVA DO BRASIL
MINISTÉRIO DA EDUCAÇÃO

A Direção de Ensino, Pesquisa e Extensão do Instituto Federal Catarinense (IFC) – Campus Ibirama, certifica a participação de **João Vitor Kalbusch Moser de Assis** na XII Feira do Conhecimento do Campus Ibirama, realizada no dia 31 de agosto de 2023, com carga horária de **12 horas**.

A handwritten signature in black ink, appearing to read "Sonia Schappo Imhof", is written over a horizontal line.

Sonia Schappo Imhof
Diretora de Ensino, Pesquisa e Extensão



Certificado

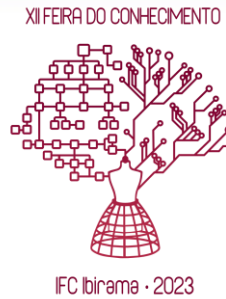

REPÚBLICA FEDERATIVA DO BRASIL
MINISTÉRIO DA EDUCAÇÃO

A Direção de Ensino, Pesquisa e Extensão do Instituto Federal Catarinense (IFC) – Campus Ibirama, certifica a participação de **Letícia Senes Dreger** na XII Feira do Conhecimento do Campus Ibirama, realizada no dia 31 de agosto de 2023, com carga horária de **12 horas**.

Sonia Schappo Imhof
Diretora de Ensino, Pesquisa e Extensão

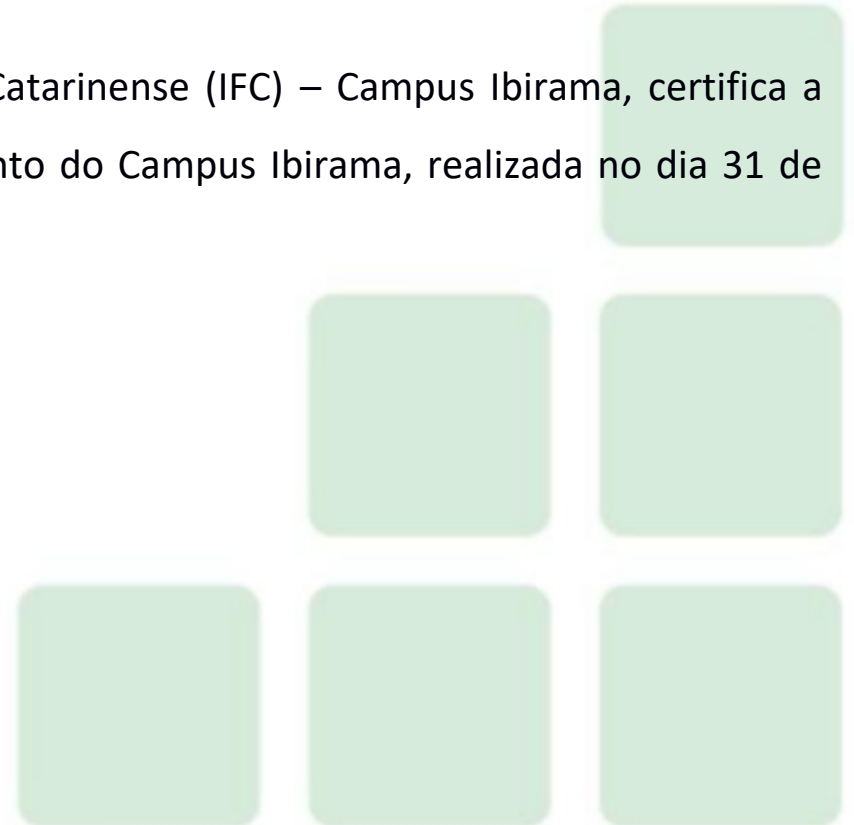

Certificado

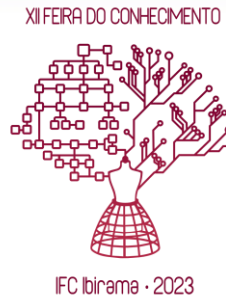

REPÚBLICA FEDERATIVA DO BRASIL
MINISTÉRIO DA EDUCAÇÃO

A Direção de Ensino, Pesquisa e Extensão do Instituto Federal Catarinense (IFC) – Campus Ibirama, certifica a participação de **Lucas Alberti da Costa** na XII Feira do Conhecimento do Campus Ibirama, realizada no dia 31 de agosto de 2023, com carga horária de **12 horas**.

A handwritten signature in black ink, appearing to read "Sonia Schappo Imhof".

Sonia Schappo Imhof
Diretora de Ensino, Pesquisa e Extensão

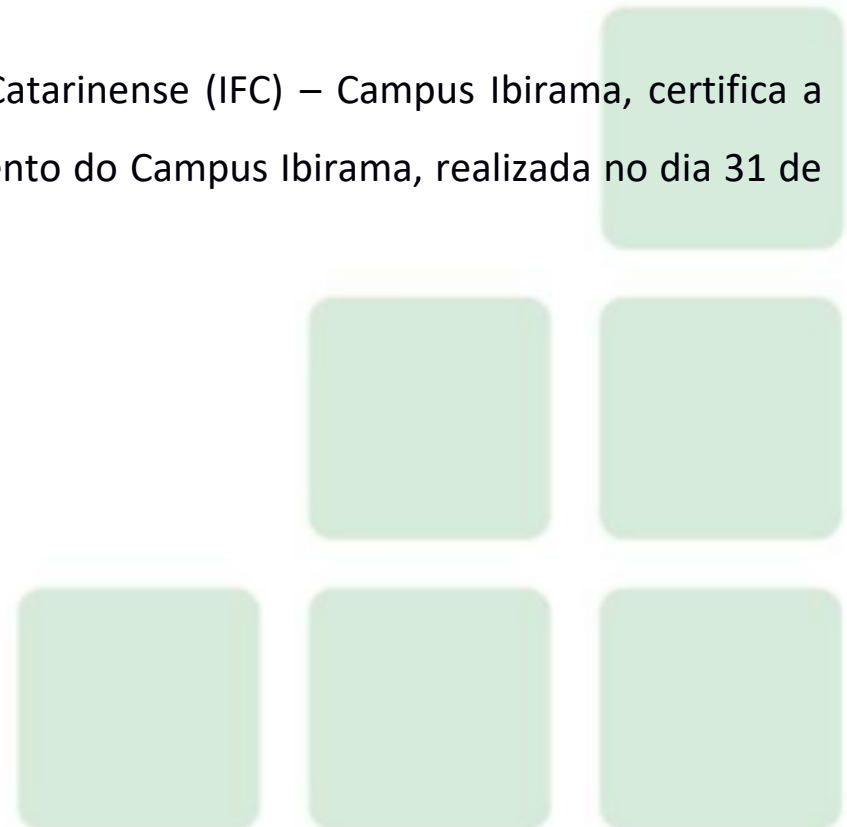

Certificado

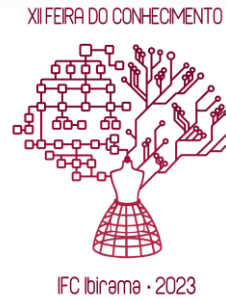

REPÚBLICA FEDERATIVA DO BRASIL
MINISTÉRIO DA EDUCAÇÃO

A Direção de Ensino, Pesquisa e Extensão do Instituto Federal Catarinense (IFC) – Campus Ibirama, certifica a participação de **Victor Gabriel França** na XII Feira do Conhecimento do Campus Ibirama, realizada no dia 31 de agosto de 2023, com carga horária de **4 horas**.

Sonia Schappo Imhof
Diretora de Ensino, Pesquisa e Extensão

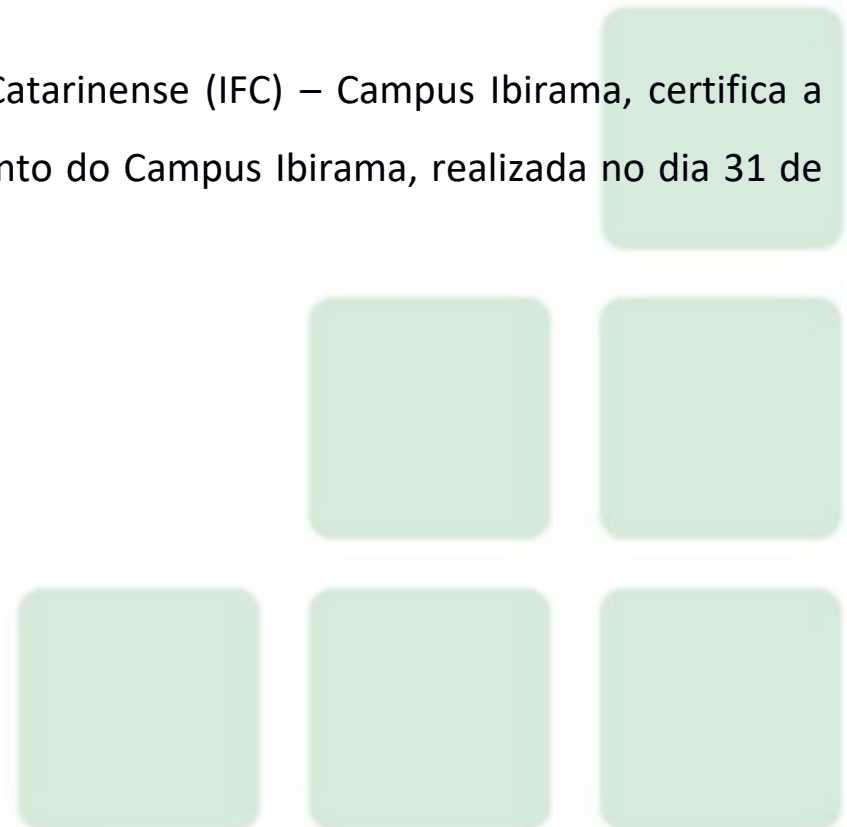

Certificado

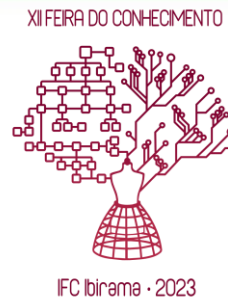

REPÚBLICA FEDERATIVA DO BRASIL
MINISTÉRIO DA EDUCAÇÃO

A Direção de Ensino, Pesquisa e Extensão do Instituto Federal Catarinense (IFC) – Campus Ibirama, certifica a participação de **Vinícius Rodrigo Vinci de Souza** na XII Feira do Conhecimento do Campus Ibirama, realizada no dia 31 de agosto de 2023, com carga horária de **12 horas**.

A handwritten signature in black ink, appearing to read "Sonia Schappo Imhof".

Sonia Schappo Imhof
Diretora de Ensino, Pesquisa e Extensão



Certificado



REPÚBLICA FEDERATIVA DO BRASIL
MINISTÉRIO DA EDUCAÇÃO

A Direção de Ensino, Pesquisa e Extensão do Instituto Federal Catarinense (IFC) – Campus Ibirama, certifica a participação de **Yasmim Mich** na XII Feira do Conhecimento do Campus Ibirama, realizada no dia 31 de agosto de 2023, com carga horária de **8 horas**.

Sonia Schappo Imhof
Diretora de Ensino, Pesquisa e Extensão



Certificado

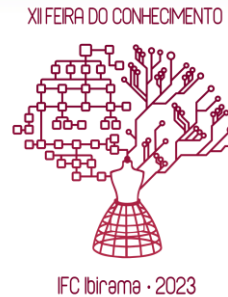

REPÚBLICA FEDERATIVA DO BRASIL
MINISTÉRIO DA EDUCAÇÃO

A Direção de Ensino, Pesquisa e Extensão do Instituto Federal Catarinense (IFC) – Campus Ibirama, certifica a participação de **Évelin Vanderlinde** na XII Feira do Conhecimento do Campus Ibirama, realizada no dia 31 de agosto de 2023, com carga horária de **12 horas**.

Sonia Schappo Imhof
Diretora de Ensino, Pesquisa e Extensão



Certificado



REPÚBLICA FEDERATIVA DO BRASIL
MINISTÉRIO DA EDUCAÇÃO

A Direção de Ensino, Pesquisa e Extensão do Instituto Federal Catarinense (IFC) – Campus Ibirama, certifica a participação de **Iago Willian Ribeiro Henning** na XII Feira do Conhecimento do Campus Ibirama, realizada no dia 31 de agosto de 2023, com carga horária de **4 horas**.

Sonia Schappo Imhof
Diretora de Ensino, Pesquisa e Extensão



Certificado

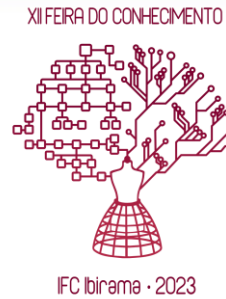

REPÚBLICA FEDERATIVA DO BRASIL
MINISTÉRIO DA EDUCAÇÃO

A Direção de Ensino, Pesquisa e Extensão do Instituto Federal Catarinense (IFC) – Campus Ibirama, certifica a participação de **Julia Gabriely Jacinto Schulz** na XII Feira do Conhecimento do Campus Ibirama, realizada no dia 31 de agosto de 2023, com carga horária de **12 horas**.

Sonia Schappo Imhof
Diretora de Ensino, Pesquisa e Extensão

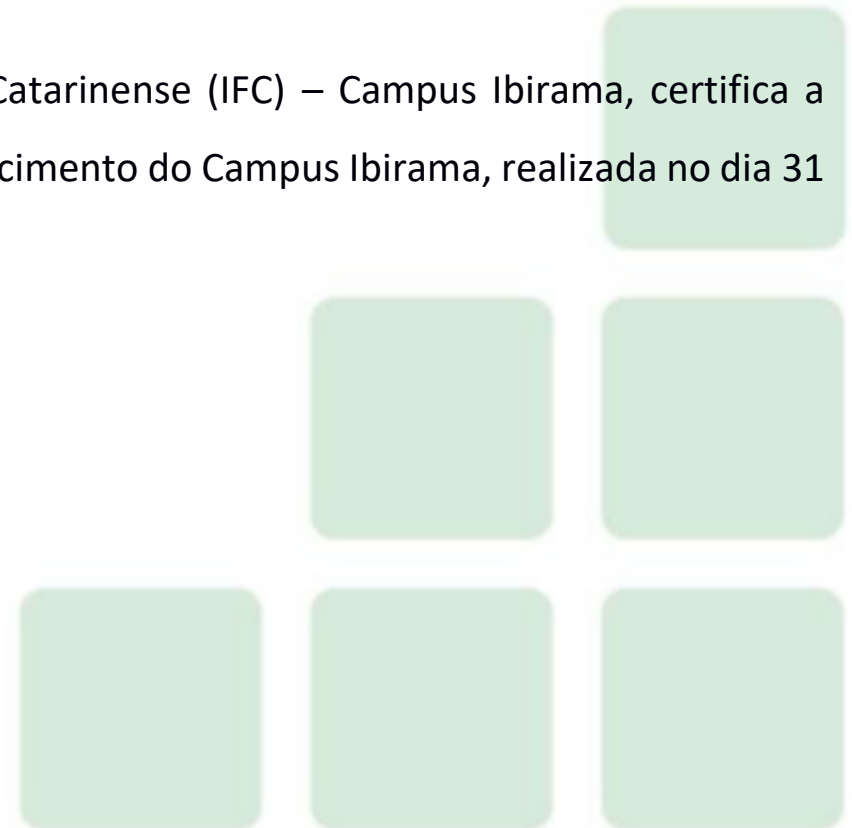

Certificado



REPÚBLICA FEDERATIVA DO BRASIL
MINISTÉRIO DA EDUCAÇÃO

A Direção de Ensino, Pesquisa e Extensão do Instituto Federal Catarinense (IFC) – Campus Ibirama, certifica a participação de **Kaique da Cunha** na XII Feira do Conhecimento do Campus Ibirama, realizada no dia 31 de agosto de 2023, com carga horária de **8 horas**.

Sonia Schappo Imhof
Diretora de Ensino, Pesquisa e Extensão



Certificado

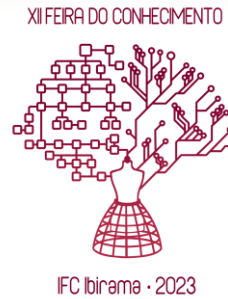

REPÚBLICA FEDERATIVA DO BRASIL
MINISTÉRIO DA EDUCAÇÃO

A Direção de Ensino, Pesquisa e Extensão do Instituto Federal Catarinense (IFC) – Campus Ibirama, certifica a participação de **Kaylane Manarin de Frein** na XII Feira do Conhecimento do Campus Ibirama, realizada no dia 31 de agosto de 2023, com carga horária de **12 horas**.

Sonia Schappo Imhof
Diretora de Ensino, Pesquisa e Extensão



Certificado

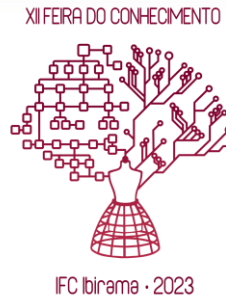

REPÚBLICA FEDERATIVA DO BRASIL
MINISTÉRIO DA EDUCAÇÃO

A Direção de Ensino, Pesquisa e Extensão do Instituto Federal Catarinense (IFC) – Campus Ibirama, certifica a participação de **Lorenzo Ax** na XII Feira do Conhecimento do Campus Ibirama, realizada no dia 31 de agosto de 2023, com carga horária de **8 horas**.

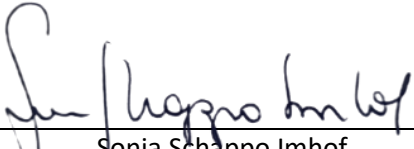

Sonia Schappo Imhof
Diretora de Ensino, Pesquisa e Extensão

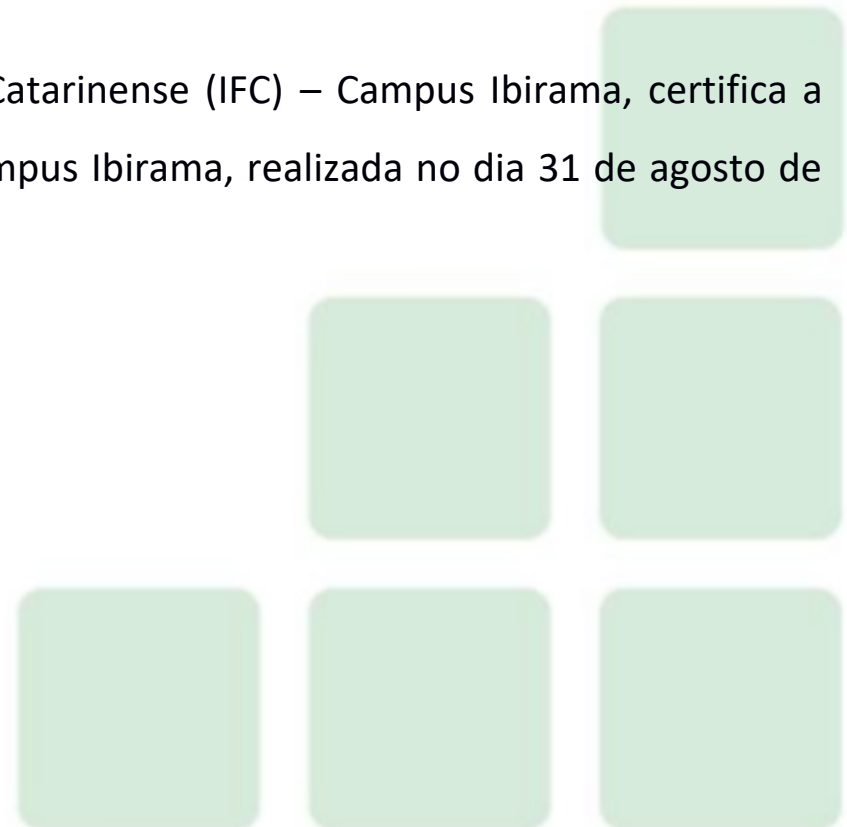

Certificado

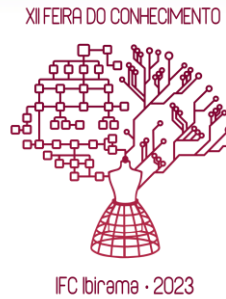

REPÚBLICA FEDERATIVA DO BRASIL
MINISTÉRIO DA EDUCAÇÃO

A Direção de Ensino, Pesquisa e Extensão do Instituto Federal Catarinense (IFC) – Campus Ibirama, certifica a participação de **Melissa Persuhn Braatz** na XII Feira do Conhecimento do Campus Ibirama, realizada no dia 31 de agosto de 2023, com carga horária de **8 horas**.

Sonia Schappo Imhof
Diretora de Ensino, Pesquisa e Extensão



Certificado

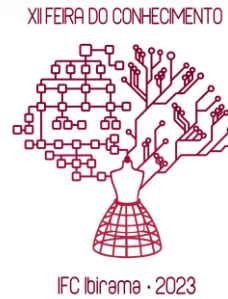

REPÚBLICA FEDERATIVA DO BRASIL
MINISTÉRIO DA EDUCAÇÃO

A Direção de Ensino, Pesquisa e Extensão do Instituto Federal Catarinense (IFC) – Campus Ibirama, certifica a participação de **Sara Félix Anzini** na XII Feira do Conhecimento do Campus Ibirama, realizada no dia 31 de agosto de 2023, com carga horária de **8 horas**.

Sonia Schappo Imhof
Diretora de Ensino, Pesquisa e Extensão



Certificado



REPÚBLICA FEDERATIVA DO BRASIL
MINISTÉRIO DA EDUCAÇÃO

A Direção de Ensino, Pesquisa e Extensão do Instituto Federal Catarinense (IFC) – Campus Ibirama, certifica a participação de **Thais Jennrich** na XII Feira do Conhecimento do Campus Ibirama, realizada no dia 31 de agosto de 2023, com carga horária de **4 horas**.

Sonia Schappo Imhof
Diretora de Ensino, Pesquisa e Extensão

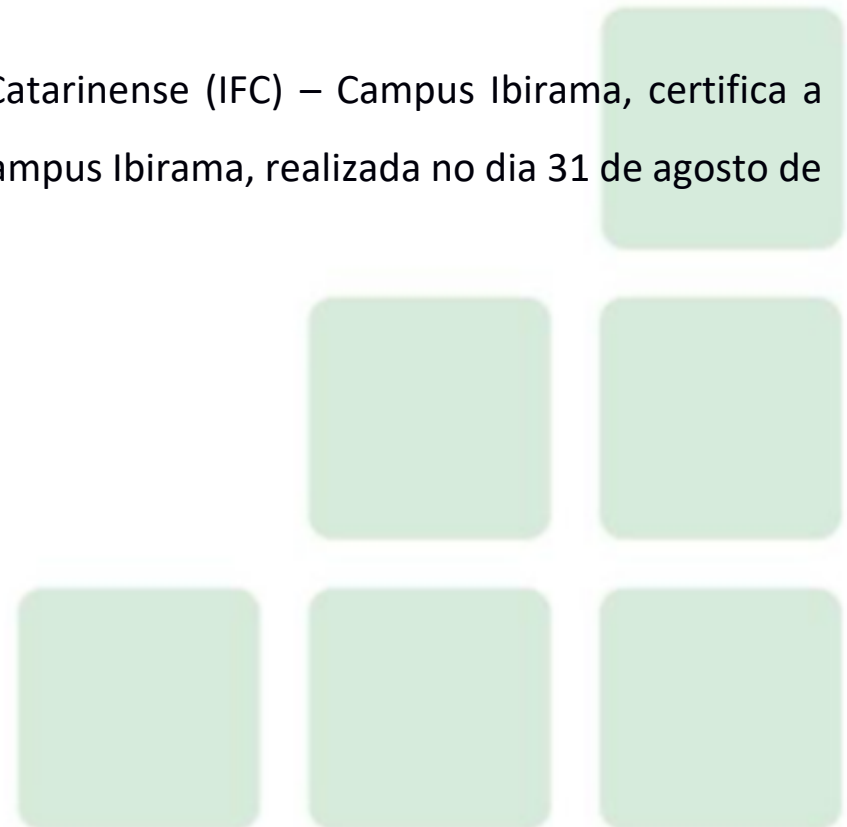

Certificado

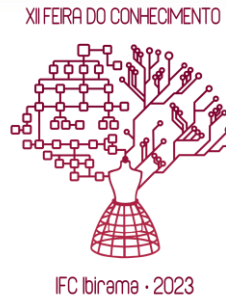

REPÚBLICA FEDERATIVA DO BRASIL
MINISTÉRIO DA EDUCAÇÃO

A Direção de Ensino, Pesquisa e Extensão do Instituto Federal Catarinense (IFC) – Campus Ibirama, certifica a participação de **Sofia Maas** na XII Feira do Conhecimento do Campus Ibirama, realizada no dia 31 de agosto de 2023, com carga horária de **8 horas**.

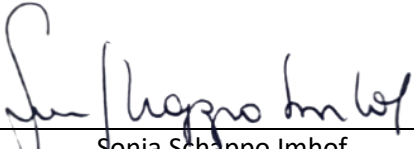

Sonia Schappo Imhof
Diretora de Ensino, Pesquisa e Extensão

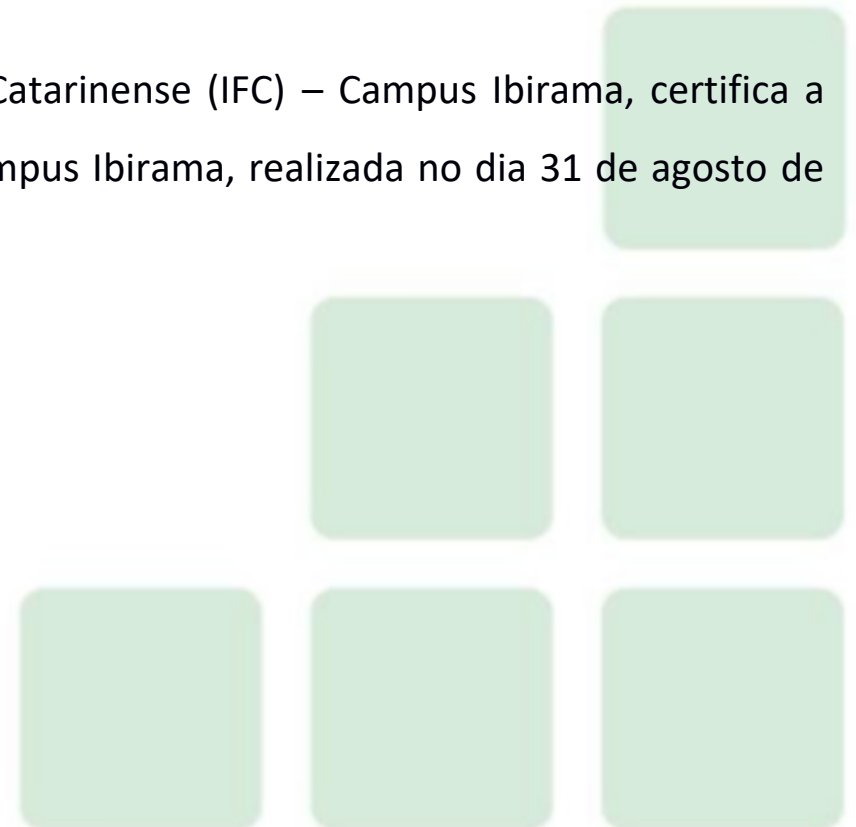

Certificado

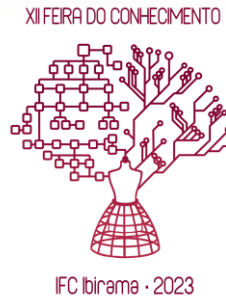

REPÚBLICA FEDERATIVA DO BRASIL
MINISTÉRIO DA EDUCAÇÃO

A Direção de Ensino, Pesquisa e Extensão do Instituto Federal Catarinense (IFC) – Campus Ibirama, certifica a participação de **Thaís Carina Goulart** na XII Feira do Conhecimento do Campus Ibirama, realizada no dia 31 de agosto de 2023, com carga horária de **12 horas**.

Sonia Schappo Imhof
Diretora de Ensino, Pesquisa e Extensão

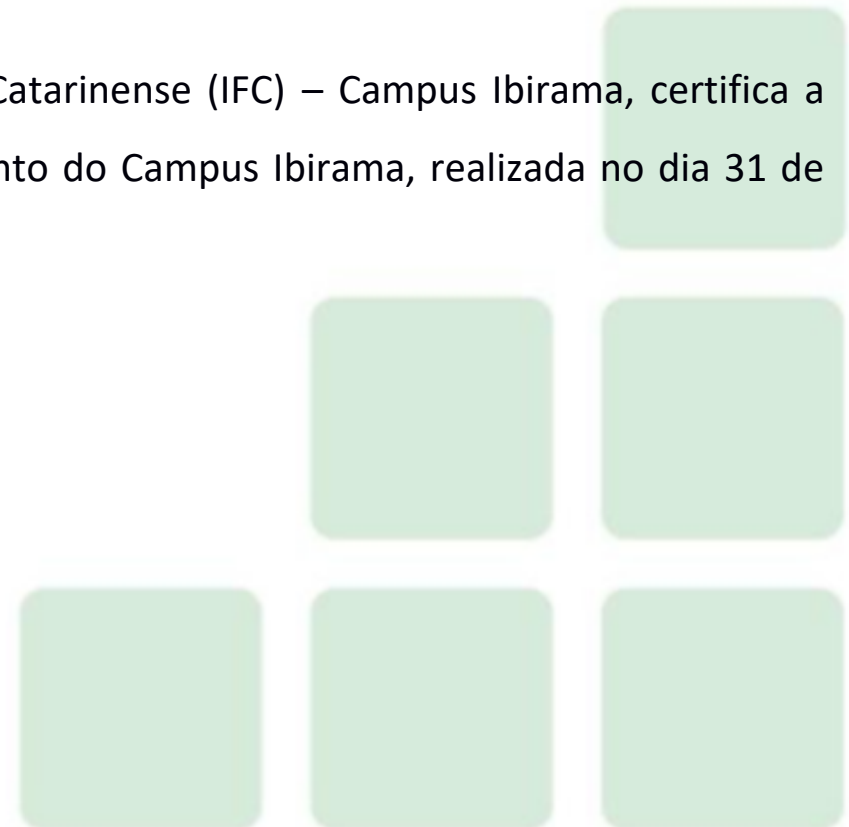

Certificado

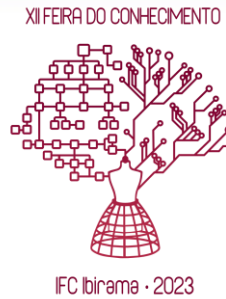

REPÚBLICA FEDERATIVA DO BRASIL
MINISTÉRIO DA EDUCAÇÃO

A Direção de Ensino, Pesquisa e Extensão do Instituto Federal Catarinense (IFC) – Campus Ibirama, certifica a participação de **deivid Antunes de Melo** na XII Feira do Conhecimento do Campus Ibirama, realizada no dia 31 de agosto de 2023, com carga horária de **8 horas**.

Sonia Schappo Imhof
Diretora de Ensino, Pesquisa e Extensão



Certificado

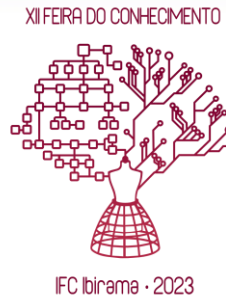

REPÚBLICA FEDERATIVA DO BRASIL
MINISTÉRIO DA EDUCAÇÃO

A Direção de Ensino, Pesquisa e Extensão do Instituto Federal Catarinense (IFC) – Campus Ibirama, certifica a participação de **Eduardo Budag** na XII Feira do Conhecimento do Campus Ibirama, realizada no dia 31 de agosto de 2023, com carga horária de **8 horas**.

Sonia Schappo Imhof
Diretora de Ensino, Pesquisa e Extensão



Certificado

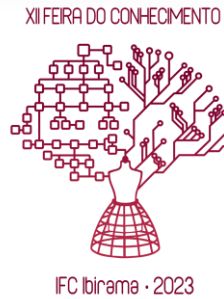

REPÚBLICA FEDERATIVA DO BRASIL
MINISTÉRIO DA EDUCAÇÃO

A Direção de Ensino, Pesquisa e Extensão do Instituto Federal Catarinense (IFC) – Campus Ibirama, certifica a participação de **Elís Helena dell'Agnollo Siquela** na XII Feira do Conhecimento do Campus Ibirama, realizada no dia 31 de agosto de 2023, com carga horária de **8 horas**.

Sonia Schappo Imhof
Diretora de Ensino, Pesquisa e Extensão



Certificado

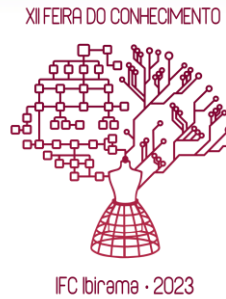

REPÚBLICA FEDERATIVA DO BRASIL
MINISTÉRIO DA EDUCAÇÃO

A Direção de Ensino, Pesquisa e Extensão do Instituto Federal Catarinense (IFC) – Campus Ibirama, certifica a participação de **Gabriel Santos Brenzinger** na XII Feira do Conhecimento do Campus Ibirama, realizada no dia 31 de agosto de 2023, com carga horária de **12 horas**.

Sonia Schappo Imhof
Diretora de Ensino, Pesquisa e Extensão



Certificado



REPÚBLICA FEDERATIVA DO BRASIL
MINISTÉRIO DA EDUCAÇÃO

A Direção de Ensino, Pesquisa e Extensão do Instituto Federal Catarinense (IFC) – Campus Ibirama, certifica a participação de **Kauã Felipe Basilio da Cunha** na XII Feira do Conhecimento do Campus Ibirama, realizada no dia 31 de agosto de 2023, com carga horária de **12 horas**.

Sonia Schappo Imhof
Diretora de Ensino, Pesquisa e Extensão



Certificado

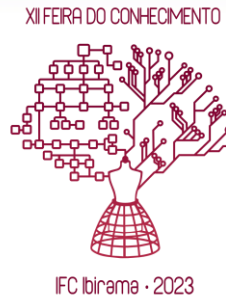

REPÚBLICA FEDERATIVA DO BRASIL
MINISTÉRIO DA EDUCAÇÃO

A Direção de Ensino, Pesquisa e Extensão do Instituto Federal Catarinense (IFC) – Campus Ibirama, certifica a participação de **Kauan Becker** na XII Feira do Conhecimento do Campus Ibirama, realizada no dia 31 de agosto de 2023, com carga horária de **8 horas**.

Sonia Schappo Imhof
Diretora de Ensino, Pesquisa e Extensão

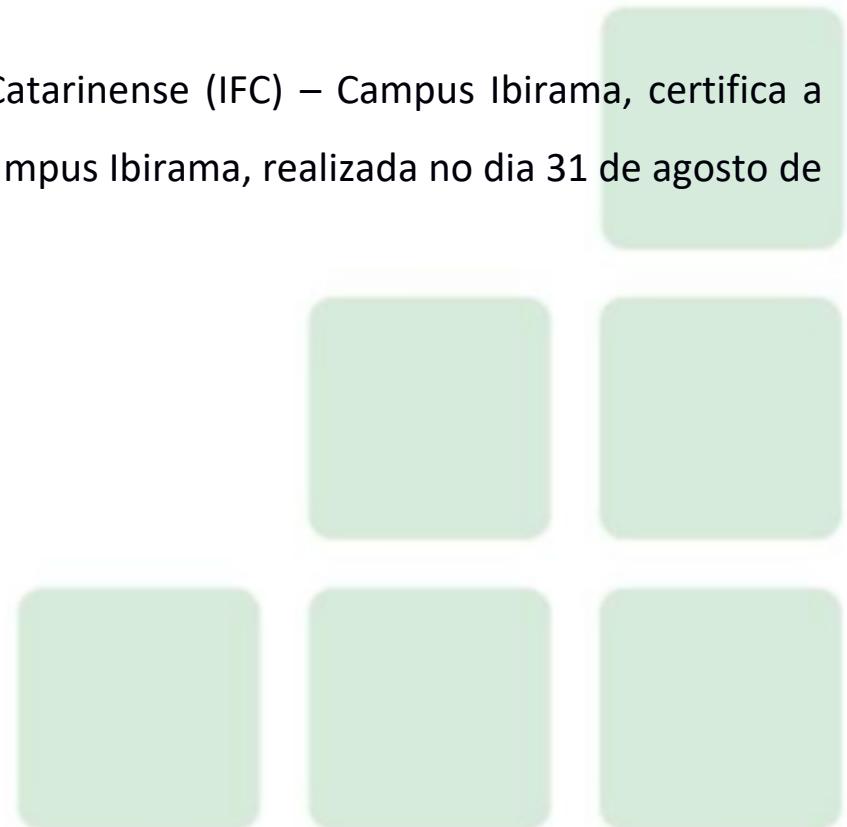

Certificado

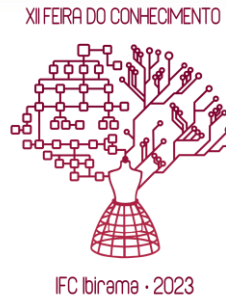

REPÚBLICA FEDERATIVA DO BRASIL
MINISTÉRIO DA EDUCAÇÃO

A Direção de Ensino, Pesquisa e Extensão do Instituto Federal Catarinense (IFC) – Campus Ibirama, certifica a participação de **Larissa dalssasso Anchieta Jacinto** na XII Feira do Conhecimento do Campus Ibirama, realizada no dia 31 de agosto de 2023, com carga horária de **12 horas**.

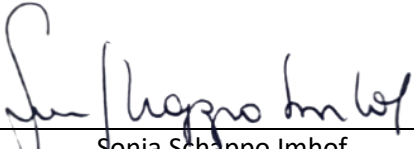

Sonia Schappo Imhof
Diretora de Ensino, Pesquisa e Extensão



Certificado



XII FEIRA DO CONHECIMENTO

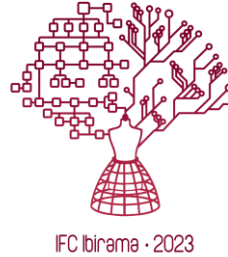

REPÚBLICA FEDERATIVA DO BRASIL
MINISTÉRIO DA EDUCAÇÃO

A Direção de Ensino, Pesquisa e Extensão do Instituto Federal Catarinense (IFC) – Campus Ibirama, certifica a participação de **Larissa Vitória de Moraes Godinho Küster** na XII Feira do Conhecimento do Campus Ibirama, realizada no dia 31 de agosto de 2023, com carga horária de **8 horas**.

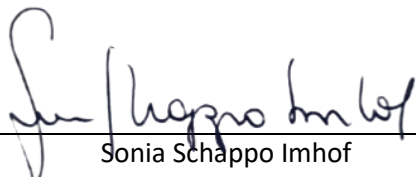

Sonia Schappo Imhof
Diretora de Ensino, Pesquisa e Extensão

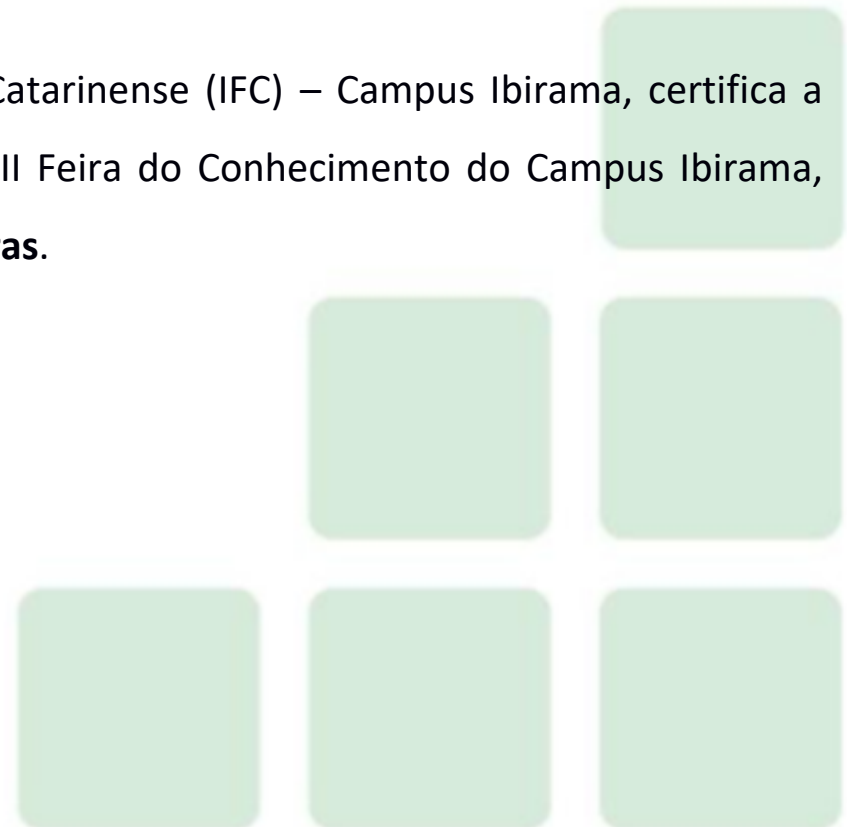

Certificado

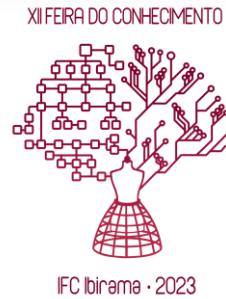

REPÚBLICA FEDERATIVA DO BRASIL
MINISTÉRIO DA EDUCAÇÃO

A Direção de Ensino, Pesquisa e Extensão do Instituto Federal Catarinense (IFC) – Campus Ibirama, certifica a participação de **Natan Elert da Silva** na XII Feira do Conhecimento do Campus Ibirama, realizada no dia 31 de agosto de 2023, com carga horária de **8 horas**.

Sonia Schappo Imhof
Diretora de Ensino, Pesquisa e Extensão

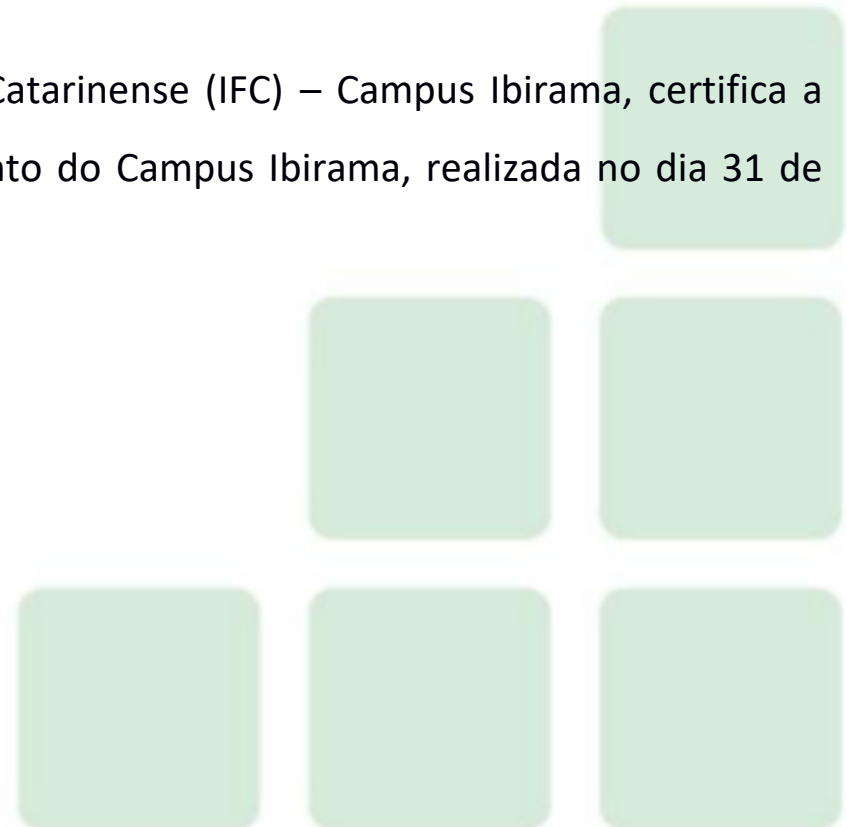

Certificado

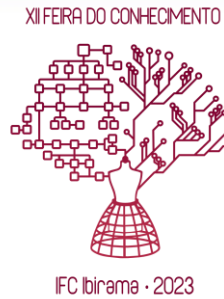

REPÚBLICA FEDERATIVA DO BRASIL
MINISTÉRIO DA EDUCAÇÃO

A Direção de Ensino, Pesquisa e Extensão do Instituto Federal Catarinense (IFC) – Campus Ibirama, certifica a participação de **Patrick Jean da Silva Junior** na XII Feira do Conhecimento do Campus Ibirama, realizada no dia 31 de agosto de 2023, com carga horária de **12 horas**.

Sonia Schappo Imhof
Diretora de Ensino, Pesquisa e Extensão

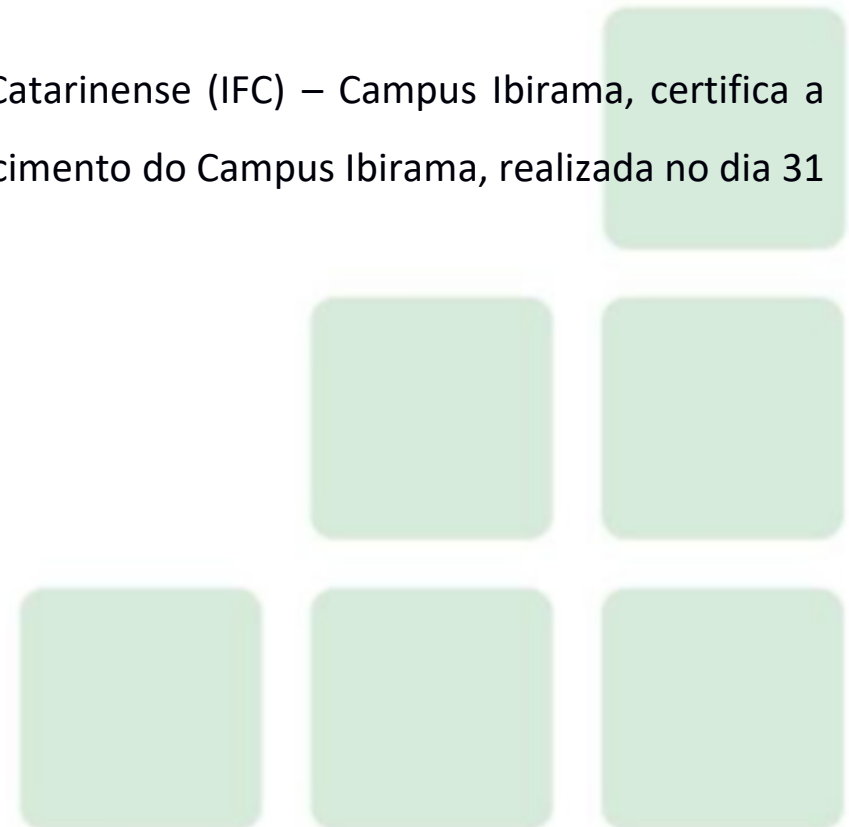

Certificado



XII FEIRA DO CONHECIMENTO

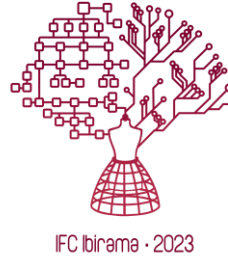

REPÚBLICA FEDERATIVA DO BRASIL
MINISTÉRIO DA EDUCAÇÃO

A Direção de Ensino, Pesquisa e Extensão do Instituto Federal Catarinense (IFC) – Campus Ibirama, certifica a participação de **Raiani Yohana Rescarolli** na XII Feira do Conhecimento do Campus Ibirama, realizada no dia 31 de agosto de 2023, com carga horária de **12 horas**.

Sonia Schappo Imhof
Diretora de Ensino, Pesquisa e Extensão



Certificado



REPÚBLICA FEDERATIVA DO BRASIL
MINISTÉRIO DA EDUCAÇÃO

A Direção de Ensino, Pesquisa e Extensão do Instituto Federal Catarinense (IFC) – Campus Ibirama, certifica a participação de **Vinícius Vâkuklo Zandonai** na XII Feira do Conhecimento do Campus Ibirama, realizada no dia 31 de agosto de 2023, com carga horária de **8 horas**.

A handwritten signature in black ink, appearing to read "Sonia Schappo Imhof".

Sonia Schappo Imhof
Diretora de Ensino, Pesquisa e Extensão



Certificado

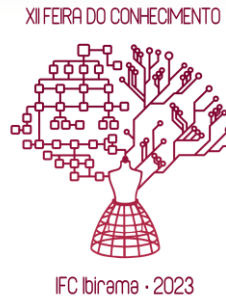

REPÚBLICA FEDERATIVA DO BRASIL
MINISTÉRIO DA EDUCAÇÃO

A Direção de Ensino, Pesquisa e Extensão do Instituto Federal Catarinense (IFC) – Campus Ibirama, certifica a participação de **Wellington Lucas da Veiga** na XII Feira do Conhecimento do Campus Ibirama, realizada no dia 31 de agosto de 2023, com carga horária de **8 horas**.

A handwritten signature in black ink, appearing to read "Sonia Schappo Imhof".

Sonia Schappo Imhof
Diretora de Ensino, Pesquisa e Extensão



Certificado

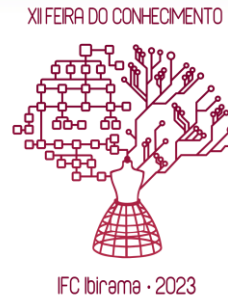

REPÚBLICA FEDERATIVA DO BRASIL
MINISTÉRIO DA EDUCAÇÃO

A Direção de Ensino, Pesquisa e Extensão do Instituto Federal Catarinense (IFC) – Campus Ibirama, certifica a participação de **Ygor Gonçalves** na XII Feira do Conhecimento do Campus Ibirama, realizada no dia 31 de agosto de 2023, com carga horária de **8 horas**.

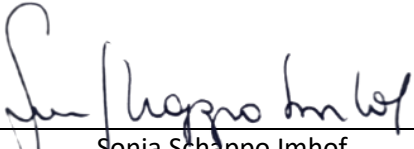

Sonia Schappo Imhof
Diretora de Ensino, Pesquisa e Extensão



Certificado

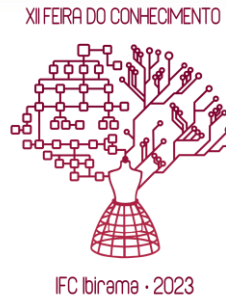

REPÚBLICA FEDERATIVA DO BRASIL
MINISTÉRIO DA EDUCAÇÃO

A Direção de Ensino, Pesquisa e Extensão do Instituto Federal Catarinense (IFC) – Campus Ibirama, certifica a participação de **Jaine Wisnieski** na XII Feira do Conhecimento do Campus Ibirama, realizada no dia 31 de agosto de 2023, com carga horária de **12 horas**.

Sonia Schappo Imhof
Diretora de Ensino, Pesquisa e Extensão



Certificado

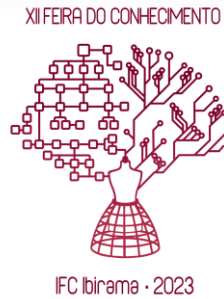

REPÚBLICA FEDERATIVA DO BRASIL
MINISTÉRIO DA EDUCAÇÃO

A Direção de Ensino, Pesquisa e Extensão do Instituto Federal Catarinense (IFC) – Campus Ibirama, certifica a participação de **Lara Yasmin Niggemann** na XII Feira do Conhecimento do Campus Ibirama, realizada no dia 31 de agosto de 2023, com carga horária de **8 horas**.

Sonia Schappo Imhof
Diretora de Ensino, Pesquisa e Extensão



Certificado

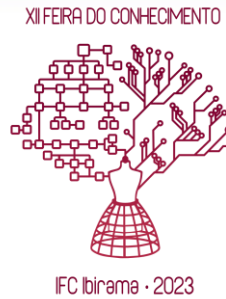

REPÚBLICA FEDERATIVA DO BRASIL
MINISTÉRIO DA EDUCAÇÃO

A Direção de Ensino, Pesquisa e Extensão do Instituto Federal Catarinense (IFC) – Campus Ibirama, certifica a participação de **Leticia Adriane Vitória Vieira** na XII Feira do Conhecimento do Campus Ibirama, realizada no dia 31 de agosto de 2023, com carga horária de **8 horas**.

Sonia Schappo Imhof
Diretora de Ensino, Pesquisa e Extensão



Certificado

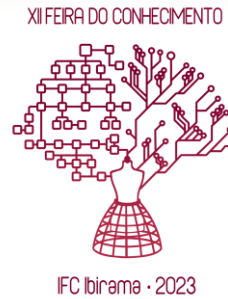

REPÚBLICA FEDERATIVA DO BRASIL
MINISTÉRIO DA EDUCAÇÃO

A Direção de Ensino, Pesquisa e Extensão do Instituto Federal Catarinense (IFC) – Campus Ibirama, certifica a participação de **Leticia Vitória Zimath** na XII Feira do Conhecimento do Campus Ibirama, realizada no dia 31 de agosto de 2023, com carga horária de **12 horas**.

Sonia Schappo Imhof
Diretora de Ensino, Pesquisa e Extensão

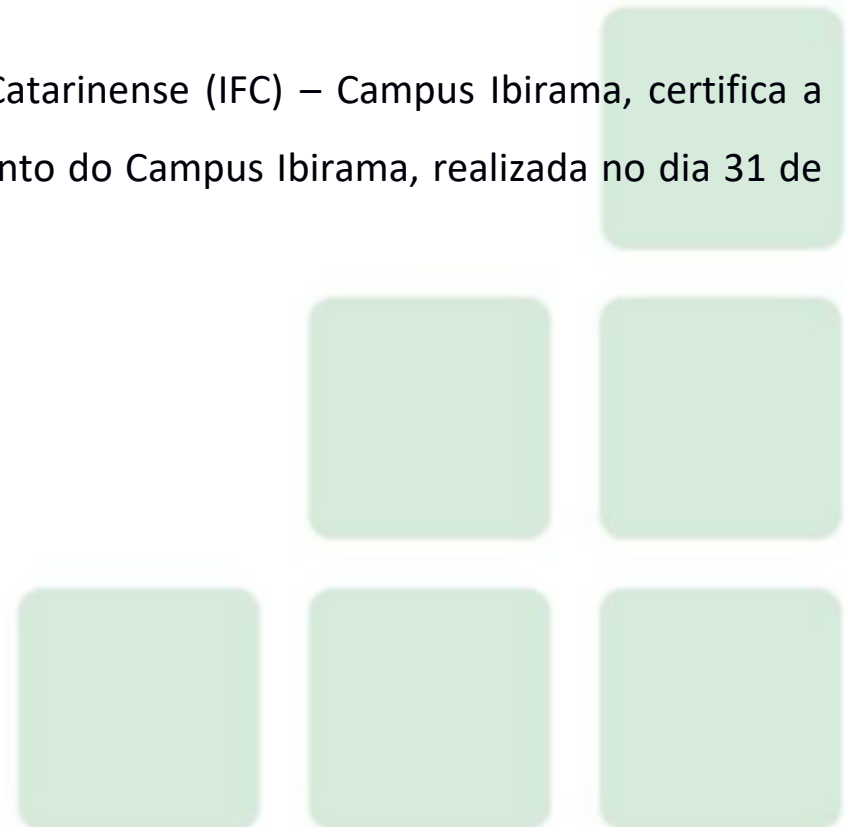

Certificado

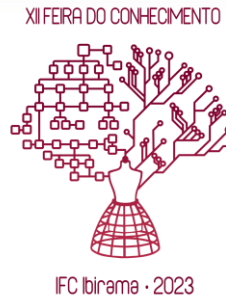

REPÚBLICA FEDERATIVA DO BRASIL
MINISTÉRIO DA EDUCAÇÃO

A Direção de Ensino, Pesquisa e Extensão do Instituto Federal Catarinense (IFC) – Campus Ibirama, certifica a participação de **Natascha Christina Rietzler Hinz** na XII Feira do Conhecimento do Campus Ibirama, realizada no dia 31 de agosto de 2023, com carga horária de **4 horas**.

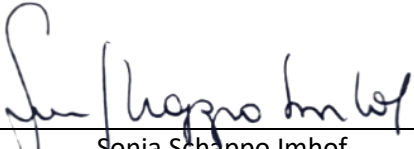

Sonia Schappo Imhof
Diretora de Ensino, Pesquisa e Extensão



Certificado



XII FEIRA DO CONHECIMENTO

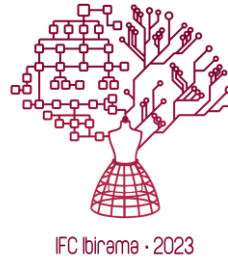

REPÚBLICA FEDERATIVA DO BRASIL
MINISTÉRIO DA EDUCAÇÃO

A Direção de Ensino, Pesquisa e Extensão do Instituto Federal Catarinense (IFC) – Campus Ibirama, certifica a participação de **Thauana Mayra Cardozo** na XII Feira do Conhecimento do Campus Ibirama, realizada no dia 31 de agosto de 2023, com carga horária de **12 horas**.

Sonia Schappo Imhof
Diretora de Ensino, Pesquisa e Extensão



Certificado

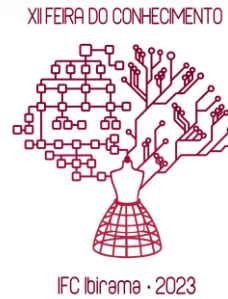

REPÚBLICA FEDERATIVA DO BRASIL
MINISTÉRIO DA EDUCAÇÃO

A Direção de Ensino, Pesquisa e Extensão do Instituto Federal Catarinense (IFC) – Campus Ibirama, certifica a participação de **Amanda Fernandes** na XII Feira do Conhecimento do Campus Ibirama, realizada no dia 31 de agosto de 2023, com carga horária de **8 horas**.

Sonia Schappo Imhof
Diretora de Ensino, Pesquisa e Extensão

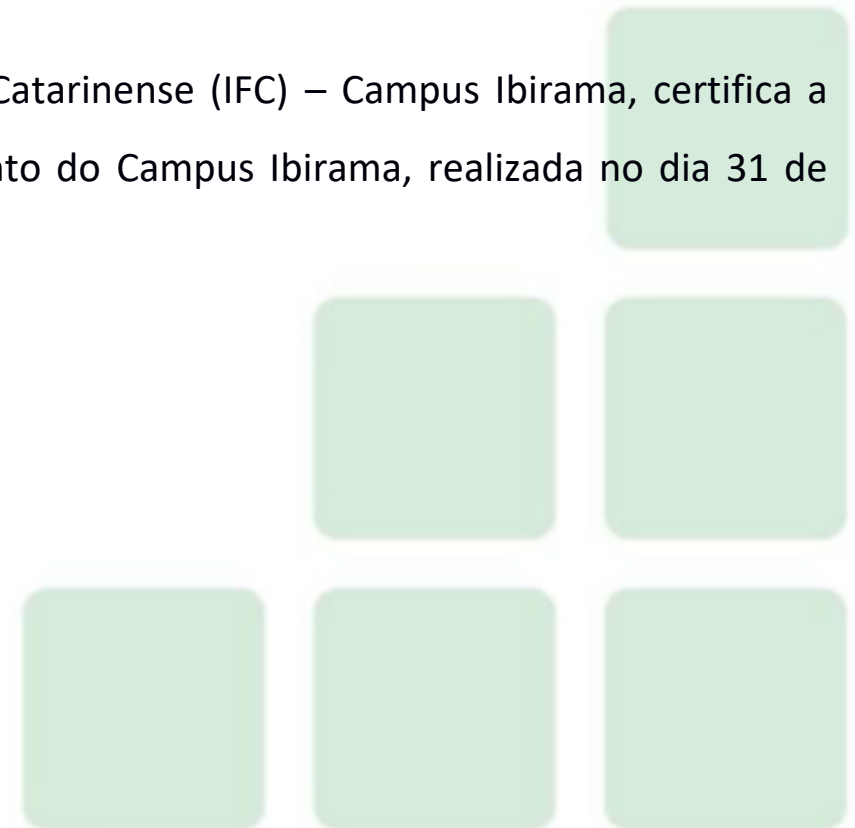

Certificado

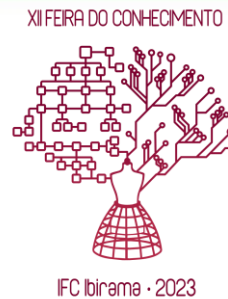

REPÚBLICA FEDERATIVA DO BRASIL
MINISTÉRIO DA EDUCAÇÃO

A Direção de Ensino, Pesquisa e Extensão do Instituto Federal Catarinense (IFC) – Campus Ibirama, certifica a participação de **Caique Carlos Valcanaia** na XII Feira do Conhecimento do Campus Ibirama, realizada no dia 31 de agosto de 2023, com carga horária de **8 horas**.

A handwritten signature in black ink, appearing to read "Sonia Schappo Imhof", is written over a horizontal line.

Sonia Schappo Imhof
Diretora de Ensino, Pesquisa e Extensão



Certificado

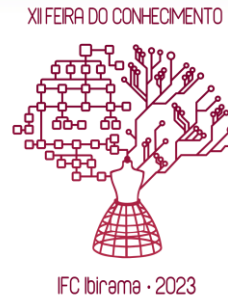

REPÚBLICA FEDERATIVA DO BRASIL
MINISTÉRIO DA EDUCAÇÃO

A Direção de Ensino, Pesquisa e Extensão do Instituto Federal Catarinense (IFC) – Campus Ibirama, certifica a participação de **Emanuella Fernandes Eskelsen** na XII Feira do Conhecimento do Campus Ibirama, realizada no dia 31 de agosto de 2023, com carga horária de **8 horas**.

Sonia Schappo Imhof
Diretora de Ensino, Pesquisa e Extensão



Certificado

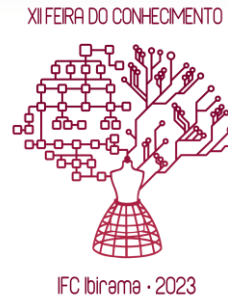

REPÚBLICA FEDERATIVA DO BRASIL
MINISTÉRIO DA EDUCAÇÃO

A Direção de Ensino, Pesquisa e Extensão do Instituto Federal Catarinense (IFC) – Campus Ibirama, certifica a participação de **Evander Cunhago** na XII Feira do Conhecimento do Campus Ibirama, realizada no dia 31 de agosto de 2023, com carga horária de **8 horas**.

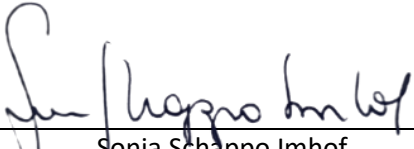

Sonia Schappo Imhof
Diretora de Ensino, Pesquisa e Extensão



Certificado

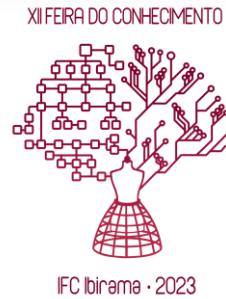

REPÚBLICA FEDERATIVA DO BRASIL
MINISTÉRIO DA EDUCAÇÃO

A Direção de Ensino, Pesquisa e Extensão do Instituto Federal Catarinense (IFC) – Campus Ibirama, certifica a participação de **Evellin Natália Passig** na XII Feira do Conhecimento do Campus Ibirama, realizada no dia 31 de agosto de 2023, com carga horária de **8 horas**.

A handwritten signature in black ink, appearing to read "Sonia Schappo Imhof", is written over a horizontal line.

Sonia Schappo Imhof
Diretora de Ensino, Pesquisa e Extensão

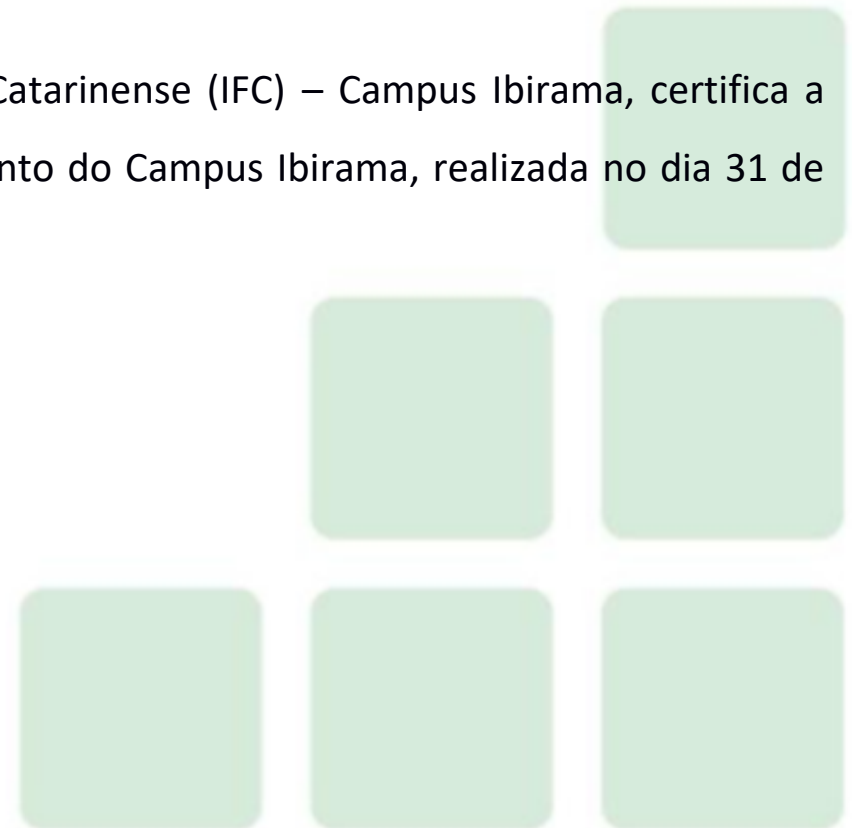

Certificado



XII FEIRA DO CONHECIMENTO



IFC Ibirama · 2023



REPÚBLICA FEDERATIVA DO BRASIL
MINISTÉRIO DA EDUCAÇÃO

A Direção de Ensino, Pesquisa e Extensão do Instituto Federal Catarinense (IFC) – Campus Ibirama, certifica a participação de **Evelyn Gabriele da Silva** na XII Feira do Conhecimento do Campus Ibirama, realizada no dia 31 de agosto de 2023, com carga horária de **8 horas**.

A handwritten signature in black ink, appearing to read "Sonia Schappo Imhof", written over a horizontal line.

Sonia Schappo Imhof
Diretora de Ensino, Pesquisa e Extensão



Certificado

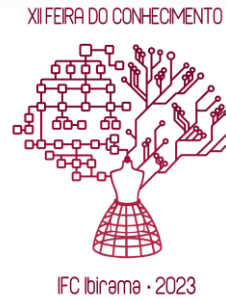

REPÚBLICA FEDERATIVA DO BRASIL
MINISTÉRIO DA EDUCAÇÃO

A Direção de Ensino, Pesquisa e Extensão do Instituto Federal Catarinense (IFC) – Campus Ibirama, certifica a participação de **Fernanda Cristina Braatz** na XII Feira do Conhecimento do Campus Ibirama, realizada no dia 31 de agosto de 2023, com carga horária de **8 horas**.

A handwritten signature in black ink, appearing to read "Sonia Schappo Imhof".

Sonia Schappo Imhof
Diretora de Ensino, Pesquisa e Extensão



Certificado



XII FEIRA DO CONHECIMENTO

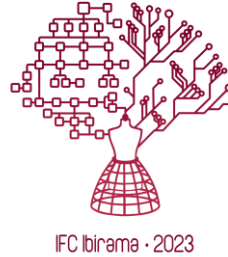

REPÚBLICA FEDERATIVA DO BRASIL
MINISTÉRIO DA EDUCAÇÃO

A Direção de Ensino, Pesquisa e Extensão do Instituto Federal Catarinense (IFC) – Campus Ibirama, certifica a participação de **Gabriella Luiza Meneghelli Klüser** na XII Feira do Conhecimento do Campus Ibirama, realizada no dia 31 de agosto de 2023, com carga horária de **8 horas**.

A handwritten signature in black ink, appearing to read "Sonia Schappo Imhof".

Sonia Schappo Imhof
Diretora de Ensino, Pesquisa e Extensão



Certificado

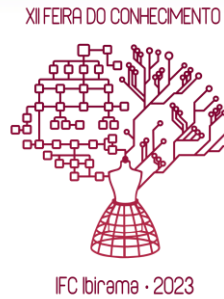

REPÚBLICA FEDERATIVA DO BRASIL
MINISTÉRIO DA EDUCAÇÃO

A Direção de Ensino, Pesquisa e Extensão do Instituto Federal Catarinense (IFC) – Campus Ibirama, certifica a participação de **Jonathan dalabeneta** na XII Feira do Conhecimento do Campus Ibirama, realizada no dia 31 de agosto de 2023, com carga horária de **8 horas**.

Sonia Schappo Imhof
Diretora de Ensino, Pesquisa e Extensão

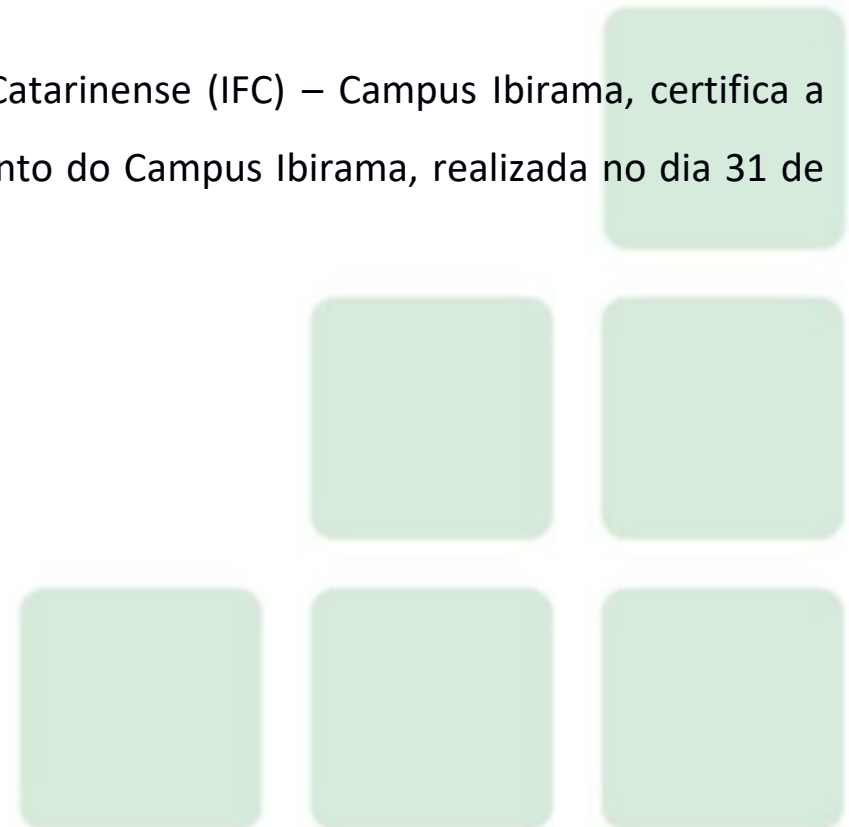

Certificado

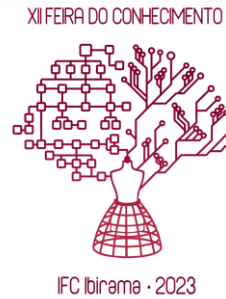

REPÚBLICA FEDERATIVA DO BRASIL
MINISTÉRIO DA EDUCAÇÃO

A Direção de Ensino, Pesquisa e Extensão do Instituto Federal Catarinense (IFC) – Campus Ibirama, certifica a participação de **Kemily Vanderlinde** na XII Feira do Conhecimento do Campus Ibirama, realizada no dia 31 de agosto de 2023, com carga horária de **12 horas**.

Sonia Schappo Imhof
Diretora de Ensino, Pesquisa e Extensão

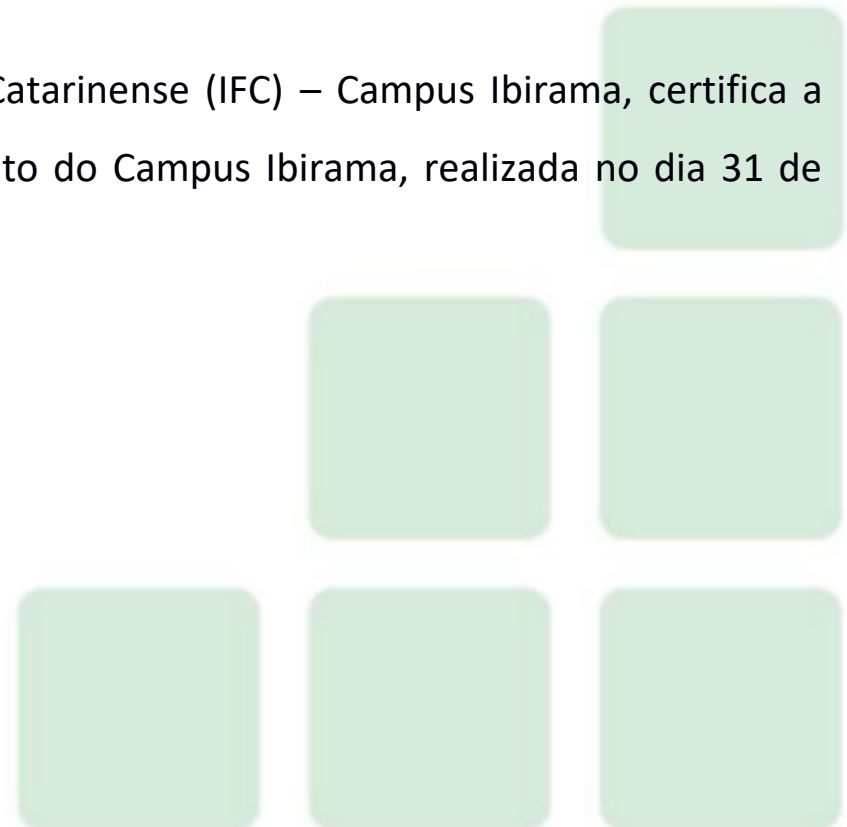

Certificado

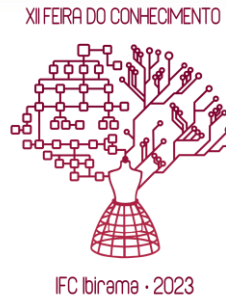

REPÚBLICA FEDERATIVA DO BRASIL
MINISTÉRIO DA EDUCAÇÃO

A Direção de Ensino, Pesquisa e Extensão do Instituto Federal Catarinense (IFC) – Campus Ibirama, certifica a participação de **Luis Gabriel Loch Amaro** na XII Feira do Conhecimento do Campus Ibirama, realizada no dia 31 de agosto de 2023, com carga horária de **8 horas**.

Sonia Schappo Imhof
Diretora de Ensino, Pesquisa e Extensão



Certificado

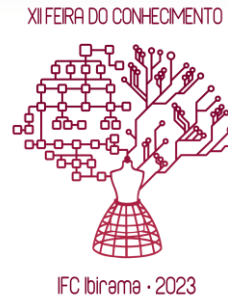

REPÚBLICA FEDERATIVA DO BRASIL
MINISTÉRIO DA EDUCAÇÃO

A Direção de Ensino, Pesquisa e Extensão do Instituto Federal Catarinense (IFC) – Campus Ibirama, certifica a participação de **Marciely Vitoria Lins Silva** na XII Feira do Conhecimento do Campus Ibirama, realizada no dia 31 de agosto de 2023, com carga horária de **8 horas**.

Sonia Schappo Imhof
Diretora de Ensino, Pesquisa e Extensão



Certificado

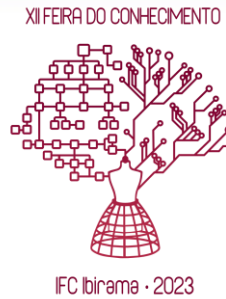

REPÚBLICA FEDERATIVA DO BRASIL
MINISTÉRIO DA EDUCAÇÃO

A Direção de Ensino, Pesquisa e Extensão do Instituto Federal Catarinense (IFC) – Campus Ibirama, certifica a participação de **Maria Eduarda Wiggers** na XII Feira do Conhecimento do Campus Ibirama, realizada no dia 31 de agosto de 2023, com carga horária de **8 horas**.

Sonia Schappo Imhof
Diretora de Ensino, Pesquisa e Extensão



Certificado



REPÚBLICA FEDERATIVA DO BRASIL
MINISTÉRIO DA EDUCAÇÃO

A Direção de Ensino, Pesquisa e Extensão do Instituto Federal Catarinense (IFC) – Campus Ibirama, certifica a participação de **Mariana Martins Camina Reinicke** na XII Feira do Conhecimento do Campus Ibirama, realizada no dia 31 de agosto de 2023, com carga horária de **12 horas**.

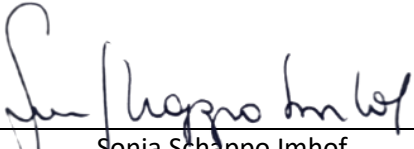

Sonia Schappo Imhof
Diretora de Ensino, Pesquisa e Extensão



Certificado

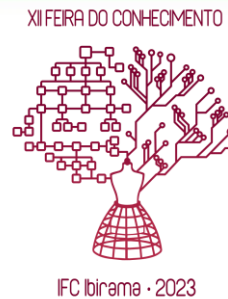

REPÚBLICA FEDERATIVA DO BRASIL
MINISTÉRIO DA EDUCAÇÃO

A Direção de Ensino, Pesquisa e Extensão do Instituto Federal Catarinense (IFC) – Campus Ibirama, certifica a participação de **Milena Richter** na XII Feira do Conhecimento do Campus Ibirama, realizada no dia 31 de agosto de 2023, com carga horária de **8 horas**.

Sonia Schappo Imhof
Diretora de Ensino, Pesquisa e Extensão

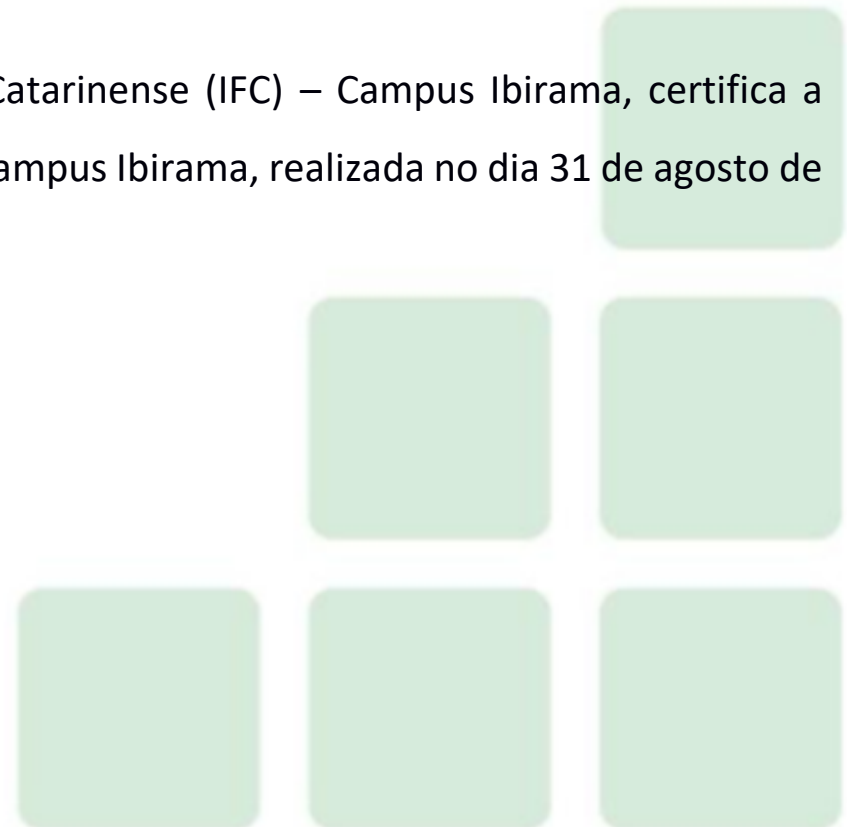

Certificado

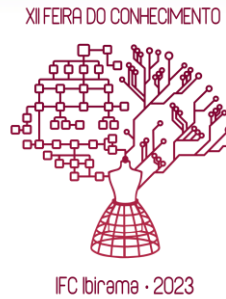

REPÚBLICA FEDERATIVA DO BRASIL
MINISTÉRIO DA EDUCAÇÃO

A Direção de Ensino, Pesquisa e Extensão do Instituto Federal Catarinense (IFC) – Campus Ibirama, certifica a participação de **Nathan Felipe Correa** na XII Feira do Conhecimento do Campus Ibirama, realizada no dia 31 de agosto de 2023, com carga horária de **8 horas**.

Sonia Schappo Imhof
Diretora de Ensino, Pesquisa e Extensão

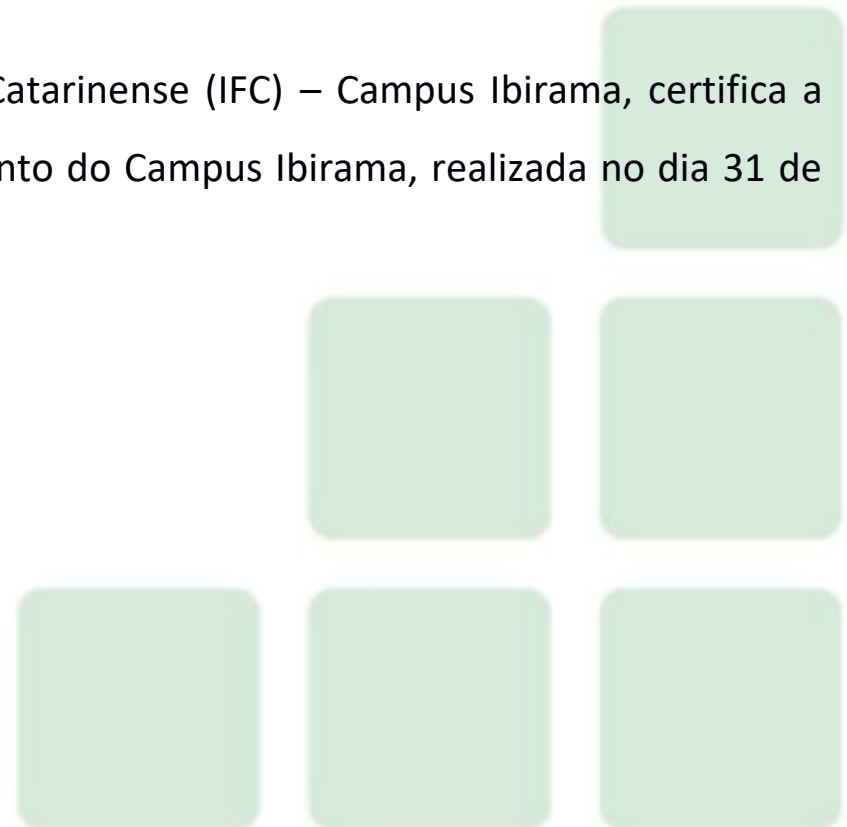

Certificado

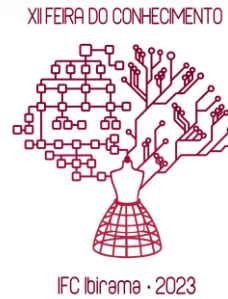

REPÚBLICA FEDERATIVA DO BRASIL
MINISTÉRIO DA EDUCAÇÃO

A Direção de Ensino, Pesquisa e Extensão do Instituto Federal Catarinense (IFC) – Campus Ibirama, certifica a participação de **Alexia Prange Goncalves** na XII Feira do Conhecimento do Campus Ibirama, realizada no dia 31 de agosto de 2023, com carga horária de **8 horas**.

A handwritten signature in black ink, appearing to read "Sonia Schappo Imhof", is written over a horizontal line.

Sonia Schappo Imhof
Diretora de Ensino, Pesquisa e Extensão



Certificado

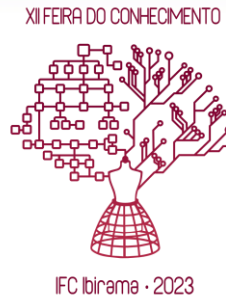

REPÚBLICA FEDERATIVA DO BRASIL
MINISTÉRIO DA EDUCAÇÃO

A Direção de Ensino, Pesquisa e Extensão do Instituto Federal Catarinense (IFC) – Campus Ibirama, certifica a participação de **Edson Moser** na XII Feira do Conhecimento do Campus Ibirama, realizada no dia 31 de agosto de 2023, com carga horária de **12 horas**.

Sonia Schappo Imhof
Diretora de Ensino, Pesquisa e Extensão



Certificado

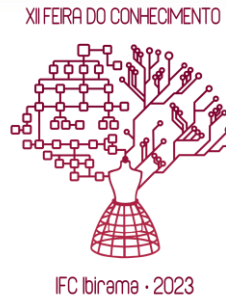

REPÚBLICA FEDERATIVA DO BRASIL
MINISTÉRIO DA EDUCAÇÃO

A Direção de Ensino, Pesquisa e Extensão do Instituto Federal Catarinense (IFC) – Campus Ibirama, certifica a participação de **Eduardo Voltolini** na XII Feira do Conhecimento do Campus Ibirama, realizada no dia 31 de agosto de 2023, com carga horária de **4 horas**.

Sonia Schappo Imhof
Diretora de Ensino, Pesquisa e Extensão



Certificado

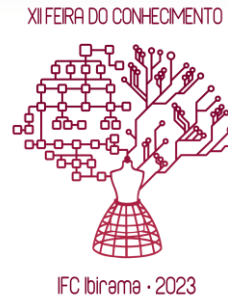

REPÚBLICA FEDERATIVA DO BRASIL
MINISTÉRIO DA EDUCAÇÃO

A Direção de Ensino, Pesquisa e Extensão do Instituto Federal Catarinense (IFC) – Campus Ibirama, certifica a participação de **Ian Felipe Ribeiro Dos Santos** na XII Feira do Conhecimento do Campus Ibirama, realizada no dia 31 de agosto de 2023, com carga horária de **8 horas**.

Sonia Schappo Imhof
Diretora de Ensino, Pesquisa e Extensão



Certificado

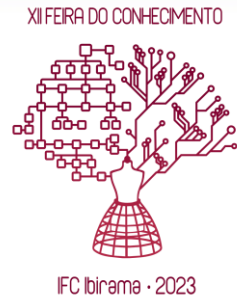

REPÚBLICA FEDERATIVA DO BRASIL
MINISTÉRIO DA EDUCAÇÃO

A Direção de Ensino, Pesquisa e Extensão do Instituto Federal Catarinense (IFC) – Campus Ibirama, certifica a participação de **Joao Marlon Meneghelli** na XII Feira do Conhecimento do Campus Ibirama, realizada no dia 31 de agosto de 2023, com carga horária de **8 horas**.

Sonia Schappo Imhof
Diretora de Ensino, Pesquisa e Extensão



Certificado

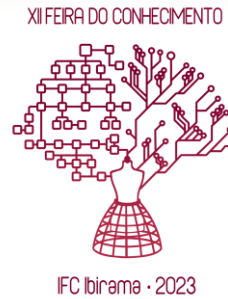

REPÚBLICA FEDERATIVA DO BRASIL
MINISTÉRIO DA EDUCAÇÃO

A Direção de Ensino, Pesquisa e Extensão do Instituto Federal Catarinense (IFC) – Campus Ibirama, certifica a participação de **Lucas Gustavo Pereira** na XII Feira do Conhecimento do Campus Ibirama, realizada no dia 31 de agosto de 2023, com carga horária de **12 horas**.

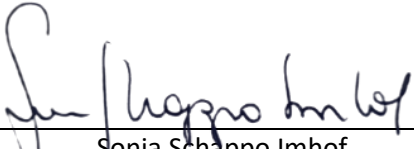

Sonia Schappo Imhof
Diretora de Ensino, Pesquisa e Extensão



Certificado

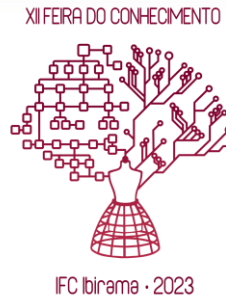

REPÚBLICA FEDERATIVA DO BRASIL
MINISTÉRIO DA EDUCAÇÃO

A Direção de Ensino, Pesquisa e Extensão do Instituto Federal Catarinense (IFC) – Campus Ibirama, certifica a participação de **Yuri Gabryel Sprung** na XII Feira do Conhecimento do Campus Ibirama, realizada no dia 31 de agosto de 2023, com carga horária de **12 horas**.

Sonia Schappo Imhof
Diretora de Ensino, Pesquisa e Extensão

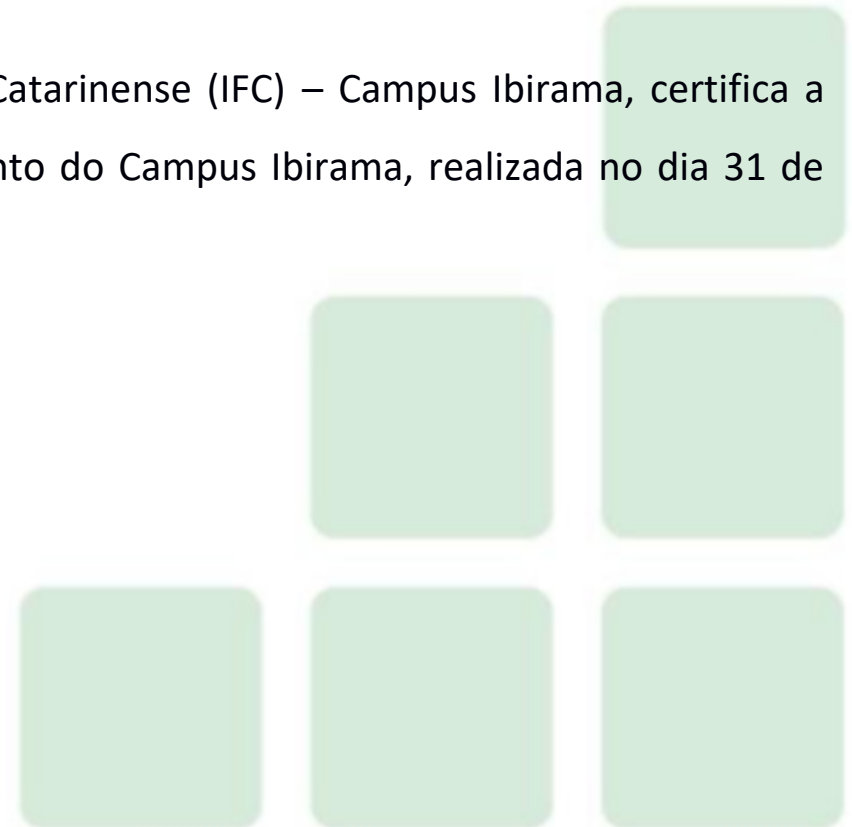

Certificado

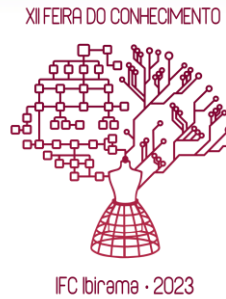

REPÚBLICA FEDERATIVA DO BRASIL
MINISTÉRIO DA EDUCAÇÃO

A Direção de Ensino, Pesquisa e Extensão do Instituto Federal Catarinense (IFC) – Campus Ibirama, certifica a participação de **Ariane Thais Hasckel Baldini** na XII Feira do Conhecimento do Campus Ibirama, realizada no dia 31 de agosto de 2023, com carga horária de **8 horas**.

A handwritten signature in black ink, appearing to read "Sonia Schappo Imhof".

Sonia Schappo Imhof
Diretora de Ensino, Pesquisa e Extensão



Certificado

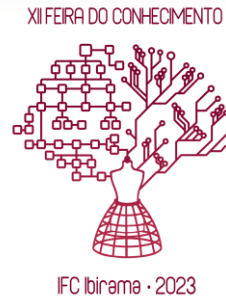

REPÚBLICA FEDERATIVA DO BRASIL
MINISTÉRIO DA EDUCAÇÃO

A Direção de Ensino, Pesquisa e Extensão do Instituto Federal Catarinense (IFC) – Campus Ibirama, certifica a participação de **Breno Cipriani Prada** na XII Feira do Conhecimento do Campus Ibirama, realizada no dia 31 de agosto de 2023, com carga horária de **8 horas**.

Sonia Schappo Imhof
Diretora de Ensino, Pesquisa e Extensão

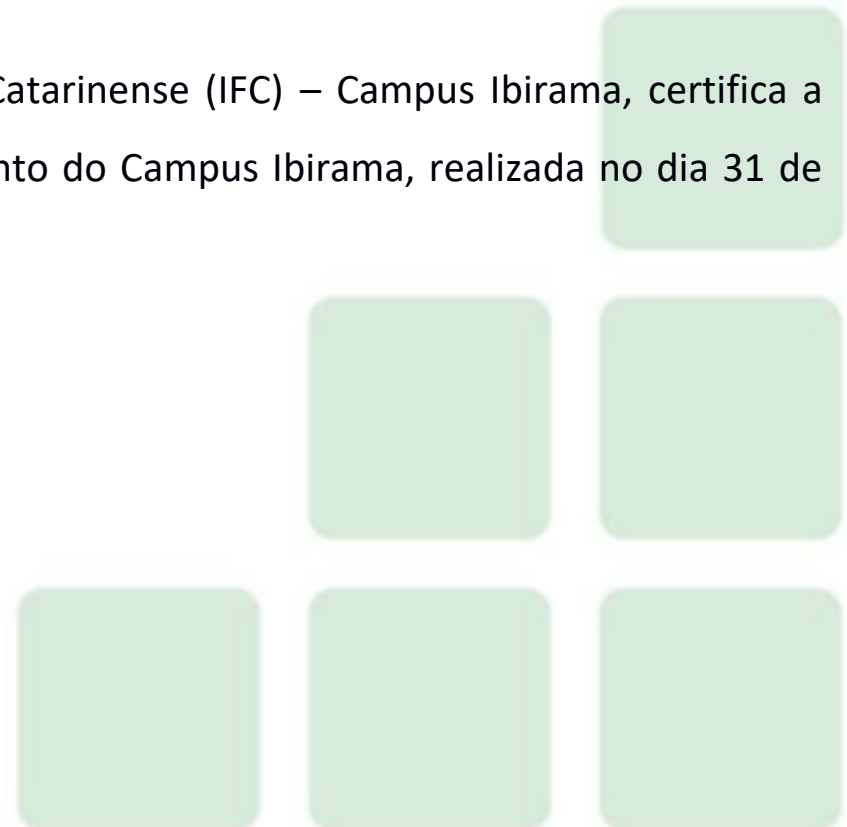

Certificado

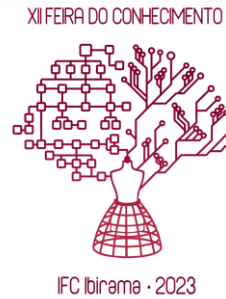

REPÚBLICA FEDERATIVA DO BRASIL
MINISTÉRIO DA EDUCAÇÃO

A Direção de Ensino, Pesquisa e Extensão do Instituto Federal Catarinense (IFC) – Campus Ibirama, certifica a participação de **Bruno da Silva** na XII Feira do Conhecimento do Campus Ibirama, realizada no dia 31 de agosto de 2023, com carga horária de **8 horas**.

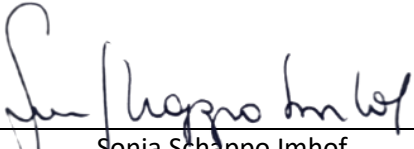

Sonia Schappo Imhof
Diretora de Ensino, Pesquisa e Extensão



Certificado

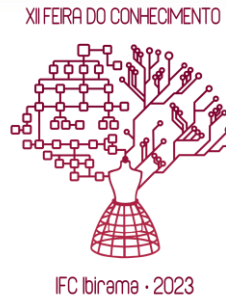

REPÚBLICA FEDERATIVA DO BRASIL
MINISTÉRIO DA EDUCAÇÃO

A Direção de Ensino, Pesquisa e Extensão do Instituto Federal Catarinense (IFC) – Campus Ibirama, certifica a participação de **Bryan Moser** na XII Feira do Conhecimento do Campus Ibirama, realizada no dia 31 de agosto de 2023, com carga horária de **8 horas**.

Sonia Schappo Imhof
Diretora de Ensino, Pesquisa e Extensão



Certificado

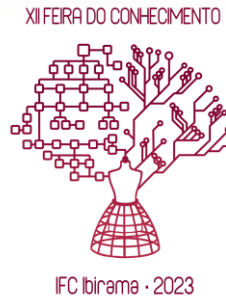

REPÚBLICA FEDERATIVA DO BRASIL
MINISTÉRIO DA EDUCAÇÃO

A Direção de Ensino, Pesquisa e Extensão do Instituto Federal Catarinense (IFC) – Campus Ibirama, certifica a participação de **Camille Oribka Marchetti** na XII Feira do Conhecimento do Campus Ibirama, realizada no dia 31 de agosto de 2023, com carga horária de **8 horas**.

Sonia Schappo Imhof
Diretora de Ensino, Pesquisa e Extensão



Certificado

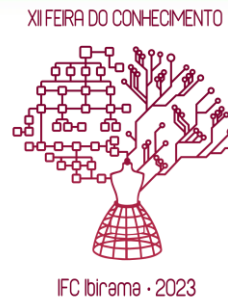

REPÚBLICA FEDERATIVA DO BRASIL
MINISTÉRIO DA EDUCAÇÃO

A Direção de Ensino, Pesquisa e Extensão do Instituto Federal Catarinense (IFC) – Campus Ibirama, certifica a participação de **Carolaine Kosel** na XII Feira do Conhecimento do Campus Ibirama, realizada no dia 31 de agosto de 2023, com carga horária de **8 horas**.

Sonia Schappo Imhof
Diretora de Ensino, Pesquisa e Extensão



Certificado

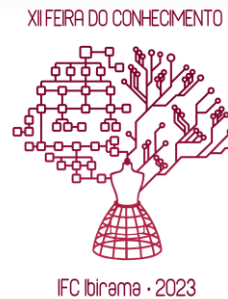

REPÚBLICA FEDERATIVA DO BRASIL
MINISTÉRIO DA EDUCAÇÃO

A Direção de Ensino, Pesquisa e Extensão do Instituto Federal Catarinense (IFC) – Campus Ibirama, certifica a participação de **Estevam Leandro Barth** na XII Feira do Conhecimento do Campus Ibirama, realizada no dia 31 de agosto de 2023, com carga horária de **8 horas**.

Sonia Schappo Imhof
Diretora de Ensino, Pesquisa e Extensão



Certificado

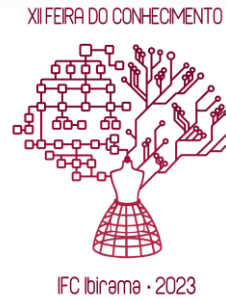

REPÚBLICA FEDERATIVA DO BRASIL
MINISTÉRIO DA EDUCAÇÃO

A Direção de Ensino, Pesquisa e Extensão do Instituto Federal Catarinense (IFC) – Campus Ibirama, certifica a participação de **Fernanda Stein Nascimento** na XII Feira do Conhecimento do Campus Ibirama, realizada no dia 31 de agosto de 2023, com carga horária de **8 horas**.

Sonia Schappo Imhof
Diretora de Ensino, Pesquisa e Extensão



Certificado

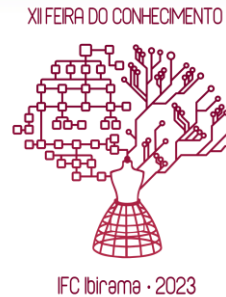

REPÚBLICA FEDERATIVA DO BRASIL
MINISTÉRIO DA EDUCAÇÃO

A Direção de Ensino, Pesquisa e Extensão do Instituto Federal Catarinense (IFC) – Campus Ibirama, certifica a participação de **Gabriella Schmilla Sandner** na XII Feira do Conhecimento do Campus Ibirama, realizada no dia 31 de agosto de 2023, com carga horária de **8 horas**.

Sonia Schappo Imhof
Diretora de Ensino, Pesquisa e Extensão

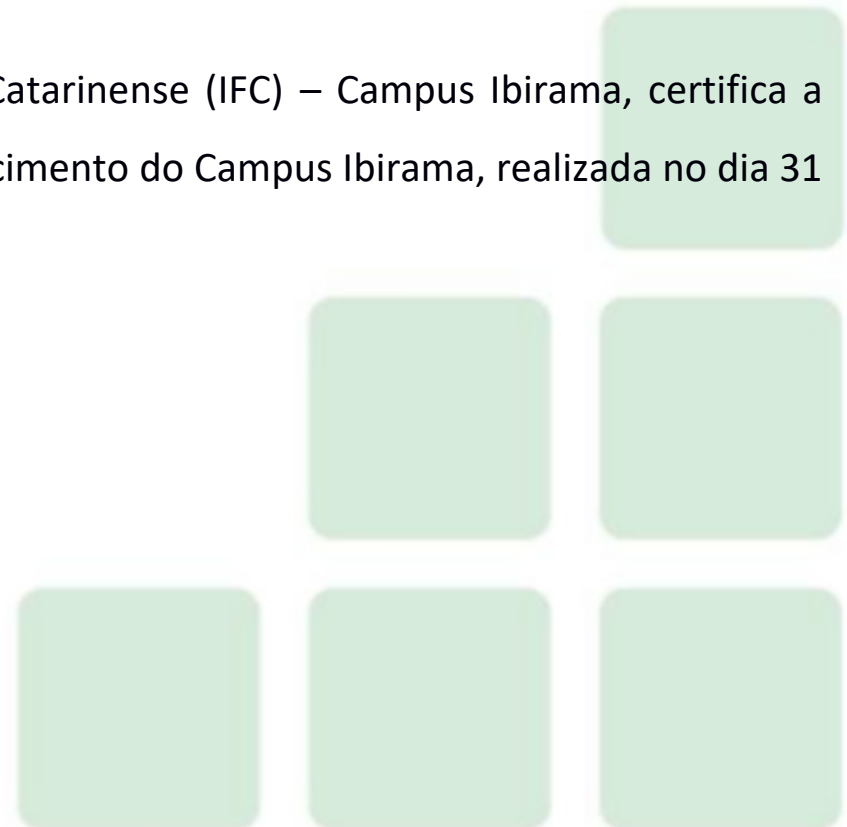

Certificado

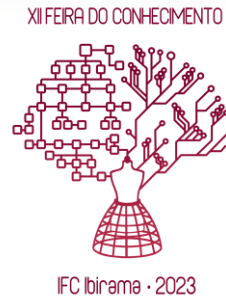

REPÚBLICA FEDERATIVA DO BRASIL
MINISTÉRIO DA EDUCAÇÃO

A Direção de Ensino, Pesquisa e Extensão do Instituto Federal Catarinense (IFC) – Campus Ibirama, certifica a participação de **Guilherme Raimundo** na XII Feira do Conhecimento do Campus Ibirama, realizada no dia 31 de agosto de 2023, com carga horária de **8 horas**.

Sonia Schappo Imhof
Diretora de Ensino, Pesquisa e Extensão

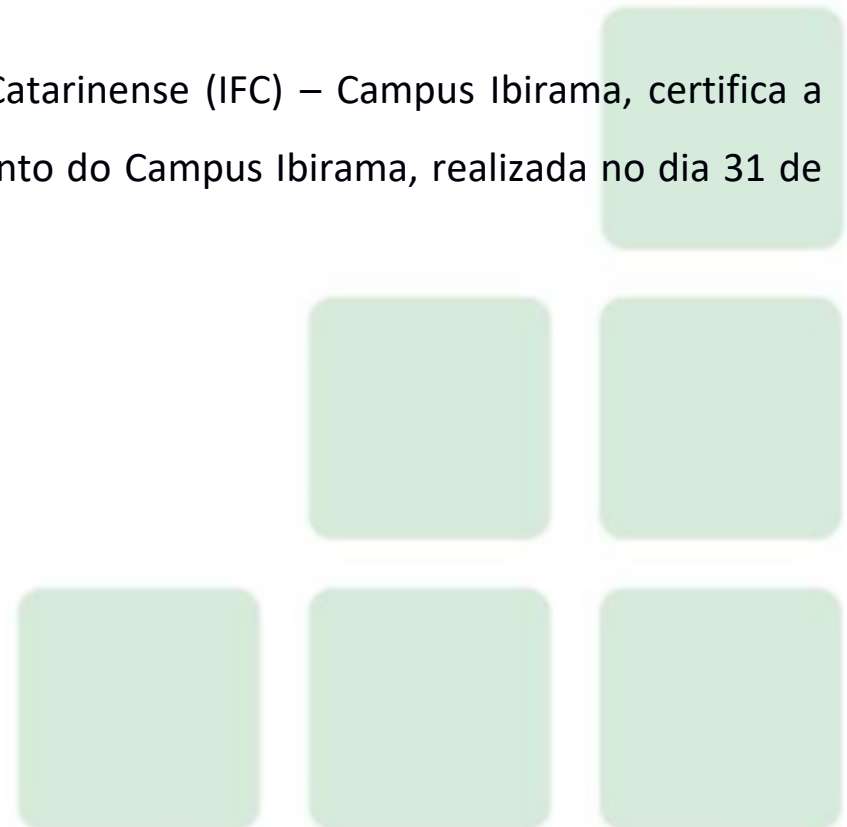

Certificado

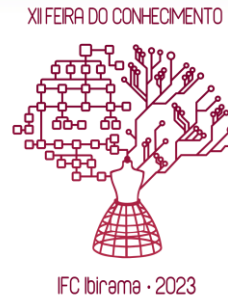

REPÚBLICA FEDERATIVA DO BRASIL
MINISTÉRIO DA EDUCAÇÃO

A Direção de Ensino, Pesquisa e Extensão do Instituto Federal Catarinense (IFC) – Campus Ibirama, certifica a participação de **Henrique Schlindwein** na XII Feira do Conhecimento do Campus Ibirama, realizada no dia 31 de agosto de 2023, com carga horária de **8 horas**.

A handwritten signature in black ink, appearing to read "Sonia Schappo Imhof", written over a horizontal line.

Sonia Schappo Imhof
Diretora de Ensino, Pesquisa e Extensão



Certificado

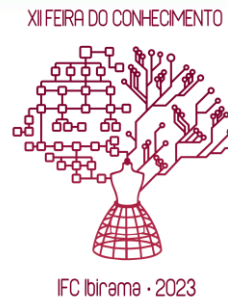

REPÚBLICA FEDERATIVA DO BRASIL
MINISTÉRIO DA EDUCAÇÃO

A Direção de Ensino, Pesquisa e Extensão do Instituto Federal Catarinense (IFC) – Campus Ibirama, certifica a participação de **Isabelly Fachini Lemke** na XII Feira do Conhecimento do Campus Ibirama, realizada no dia 31 de agosto de 2023, com carga horária de **12 horas**.

A handwritten signature in black ink, appearing to read "Sonia Schappo Imhof", is written over a horizontal line.

Sonia Schappo Imhof
Diretora de Ensino, Pesquisa e Extensão

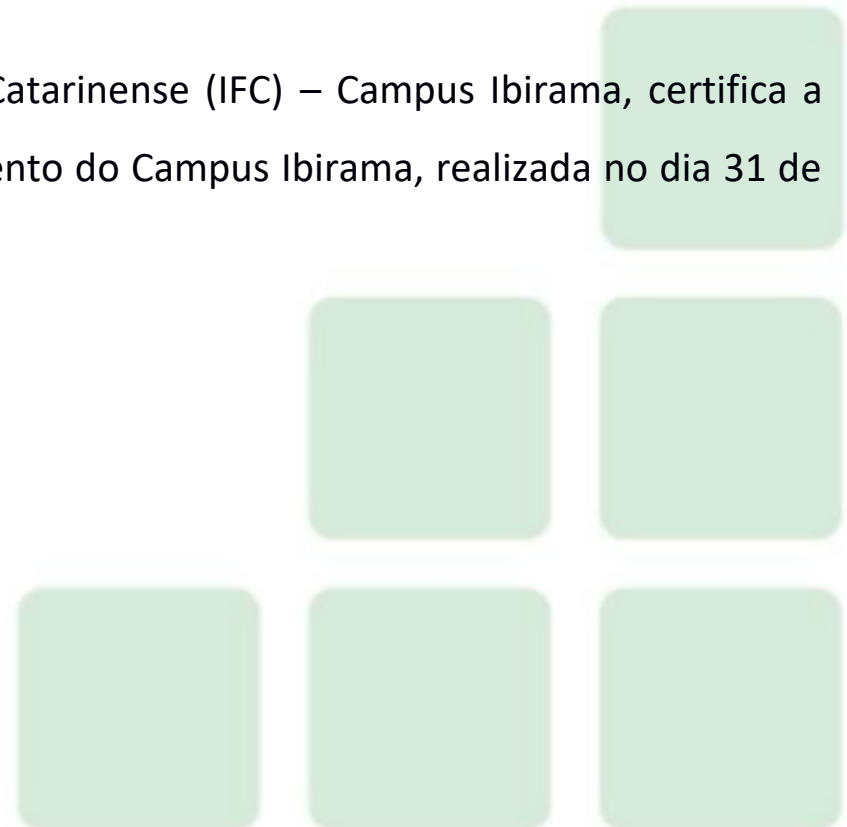

Certificado

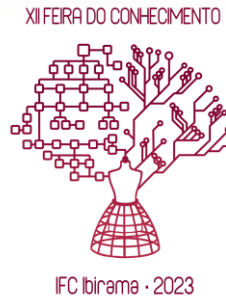

REPÚBLICA FEDERATIVA DO BRASIL
MINISTÉRIO DA EDUCAÇÃO

A Direção de Ensino, Pesquisa e Extensão do Instituto Federal Catarinense (IFC) – Campus Ibirama, certifica a participação de **Jonas Quisinski** na XII Feira do Conhecimento do Campus Ibirama, realizada no dia 31 de agosto de 2023, com carga horária de **12 horas**.

A handwritten signature in black ink, appearing to read "Sonia Schappo Imhof".

Sonia Schappo Imhof
Diretora de Ensino, Pesquisa e Extensão



Certificado



REPÚBLICA FEDERATIVA DO BRASIL
MINISTÉRIO DA EDUCAÇÃO

A Direção de Ensino, Pesquisa e Extensão do Instituto Federal Catarinense (IFC) – Campus Ibirama, certifica a participação de **Julia Nunes Teixeira** na XII Feira do Conhecimento do Campus Ibirama, realizada no dia 31 de agosto de 2023, com carga horária de **8 horas**.

Sonia Schappo Imhof
Diretora de Ensino, Pesquisa e Extensão

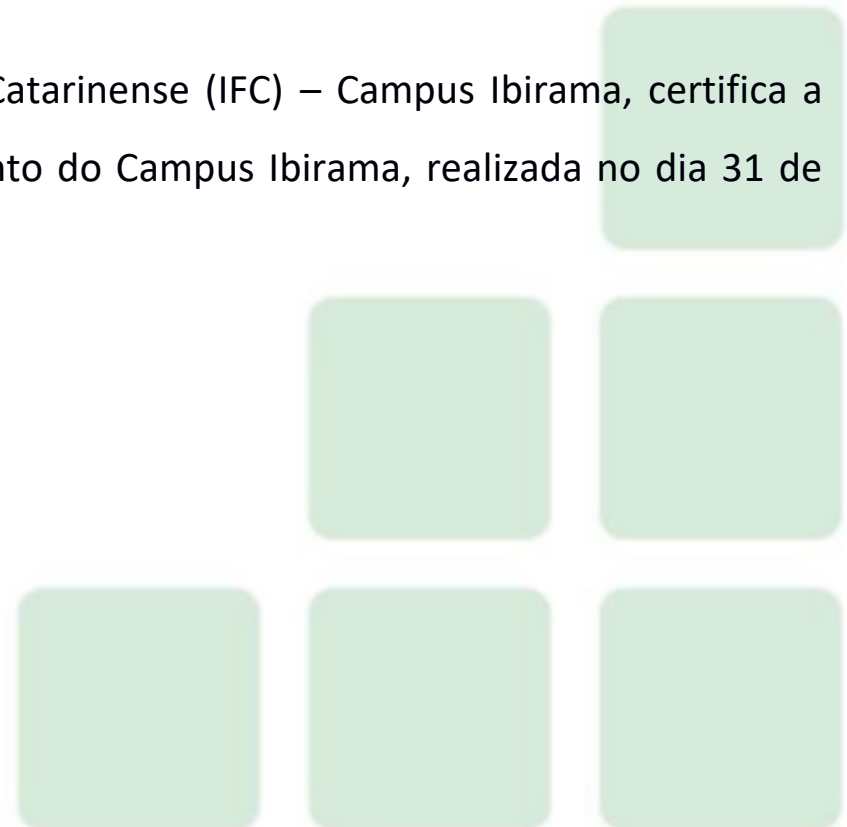

Certificado



XII FEIRA DO CONHECIMENTO



IFC Ibirama · 2023



REPÚBLICA FEDERATIVA DO BRASIL
MINISTÉRIO DA EDUCAÇÃO

A Direção de Ensino, Pesquisa e Extensão do Instituto Federal Catarinense (IFC) – Campus Ibirama, certifica a participação de **Larissa da Silva Donschen** na XII Feira do Conhecimento do Campus Ibirama, realizada no dia 31 de agosto de 2023, com carga horária de **8 horas**.

Sonia Schappo Imhof
Diretora de Ensino, Pesquisa e Extensão



Certificado

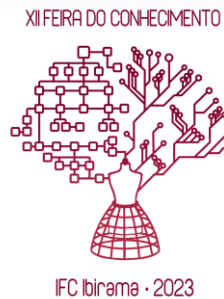

REPÚBLICA FEDERATIVA DO BRASIL
MINISTÉRIO DA EDUCAÇÃO

A Direção de Ensino, Pesquisa e Extensão do Instituto Federal Catarinense (IFC) – Campus Ibirama, certifica a participação de **Sarah Viemes Cunha Bomfim** na XII Feira do Conhecimento do Campus Ibirama, realizada no dia 31 de agosto de 2023, com carga horária de **8 horas**.

Sonia Schappo Imhof
Diretora de Ensino, Pesquisa e Extensão



Certificado

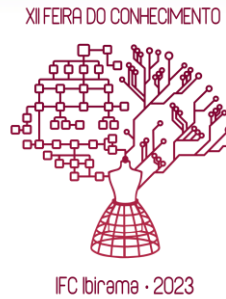

REPÚBLICA FEDERATIVA DO BRASIL
MINISTÉRIO DA EDUCAÇÃO

A Direção de Ensino, Pesquisa e Extensão do Instituto Federal Catarinense (IFC) – Campus Ibirama, certifica a participação de **Taís Gonçalves Von Zeschau** na XII Feira do Conhecimento do Campus Ibirama, realizada no dia 31 de agosto de 2023, com carga horária de **8 horas**.

Sonia Schappo Imhof
Diretora de Ensino, Pesquisa e Extensão



Certificado

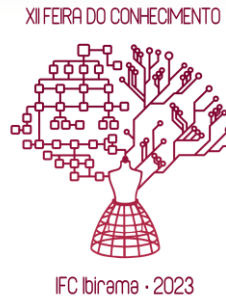

REPÚBLICA FEDERATIVA DO BRASIL
MINISTÉRIO DA EDUCAÇÃO

A Direção de Ensino, Pesquisa e Extensão do Instituto Federal Catarinense (IFC) – Campus Ibirama, certifica a participação de **Tiago Alexandre Censi** na XII Feira do Conhecimento do Campus Ibirama, realizada no dia 31 de agosto de 2023, com carga horária de **12 horas**.

A handwritten signature in black ink, appearing to read "Sonia Schappo Imhof", is written over a horizontal line.

Sonia Schappo Imhof
Diretora de Ensino, Pesquisa e Extensão

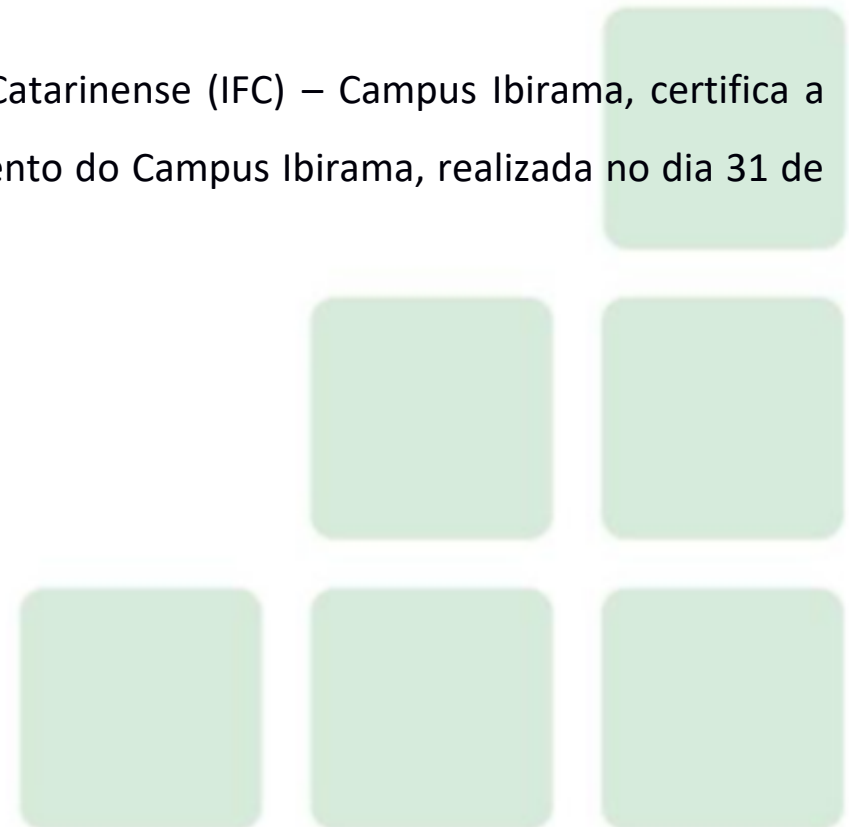

Certificado

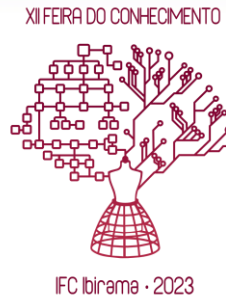

REPÚBLICA FEDERATIVA DO BRASIL
MINISTÉRIO DA EDUCAÇÃO

A Direção de Ensino, Pesquisa e Extensão do Instituto Federal Catarinense (IFC) – Campus Ibirama, certifica a participação de **Agatha de Oliveira Alves** na XII Feira do Conhecimento do Campus Ibirama, realizada no dia 31 de agosto de 2023, com carga horária de **12 horas**.

Sonia Schappo Imhof
Diretora de Ensino, Pesquisa e Extensão



Certificado

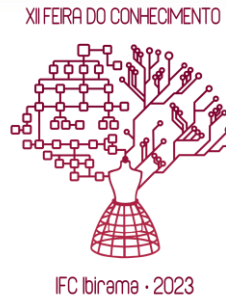

REPÚBLICA FEDERATIVA DO BRASIL
MINISTÉRIO DA EDUCAÇÃO

A Direção de Ensino, Pesquisa e Extensão do Instituto Federal Catarinense (IFC) – Campus Ibirama, certifica a participação de **Anna Luiza Hang** na XII Feira do Conhecimento do Campus Ibirama, realizada no dia 31 de agosto de 2023, com carga horária de **12 horas**.

Sonia Schappo Imhof
Diretora de Ensino, Pesquisa e Extensão



Certificado

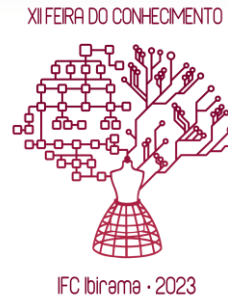

REPÚBLICA FEDERATIVA DO BRASIL
MINISTÉRIO DA EDUCAÇÃO

A Direção de Ensino, Pesquisa e Extensão do Instituto Federal Catarinense (IFC) – Campus Ibirama, certifica a participação de **Anna Luiza Springer** na XII Feira do Conhecimento do Campus Ibirama, realizada no dia 31 de agosto de 2023, com carga horária de **12 horas**.

Sonia Schappo Imhof
Diretora de Ensino, Pesquisa e Extensão

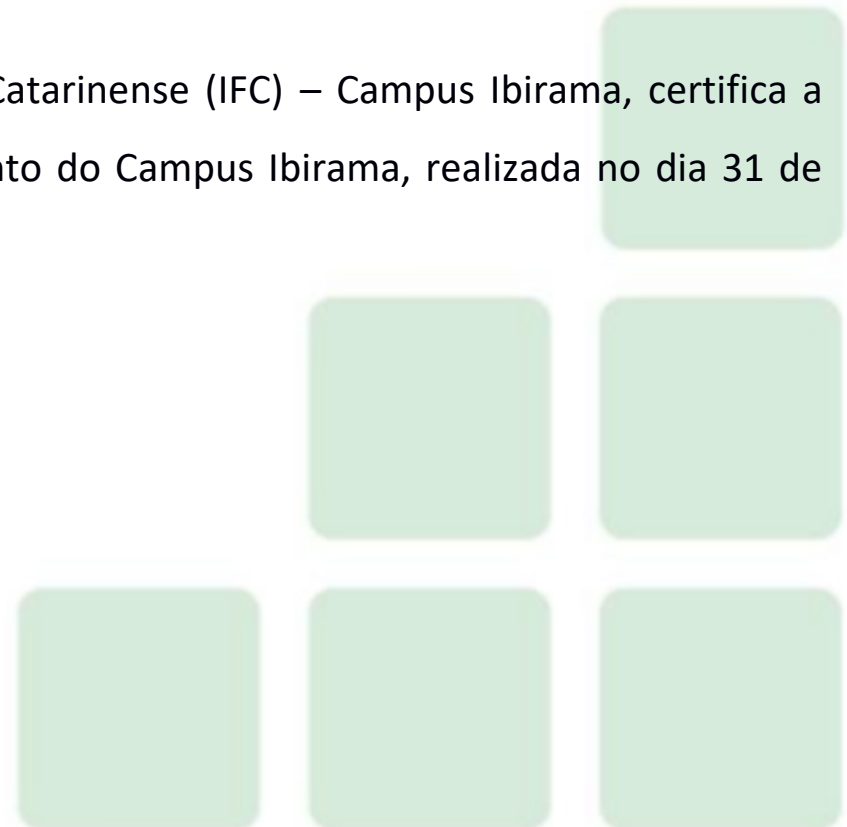

Certificado

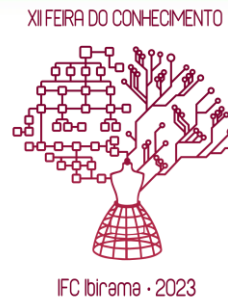

REPÚBLICA FEDERATIVA DO BRASIL
MINISTÉRIO DA EDUCAÇÃO

A Direção de Ensino, Pesquisa e Extensão do Instituto Federal Catarinense (IFC) – Campus Ibirama, certifica a participação de **Beatriz Schiestel** na XII Feira do Conhecimento do Campus Ibirama, realizada no dia 31 de agosto de 2023, com carga horária de **8 horas**.

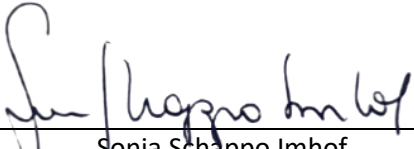

Sonia Schappo Imhof
Diretora de Ensino, Pesquisa e Extensão



Certificado

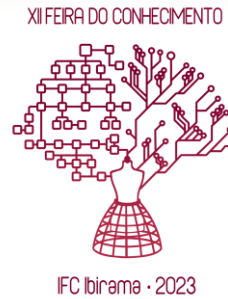

REPÚBLICA FEDERATIVA DO BRASIL
MINISTÉRIO DA EDUCAÇÃO

A Direção de Ensino, Pesquisa e Extensão do Instituto Federal Catarinense (IFC) – Campus Ibirama, certifica a participação de **Beatriz Vitoria Rieg** na XII Feira do Conhecimento do Campus Ibirama, realizada no dia 31 de agosto de 2023, com carga horária de **12 horas**.

Sonia Schappo Imhof
Diretora de Ensino, Pesquisa e Extensão



Certificado

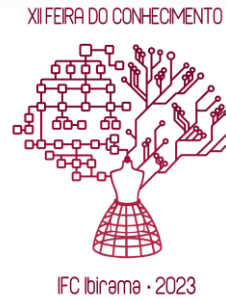

REPÚBLICA FEDERATIVA DO BRASIL
MINISTÉRIO DA EDUCAÇÃO

A Direção de Ensino, Pesquisa e Extensão do Instituto Federal Catarinense (IFC) – Campus Ibirama, certifica a participação de **Dafne Mohr** na XII Feira do Conhecimento do Campus Ibirama, realizada no dia 31 de agosto de 2023, com carga horária de **8 horas**.

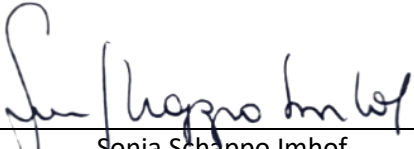

Sonia Schappo Imhof
Diretora de Ensino, Pesquisa e Extensão



Certificado

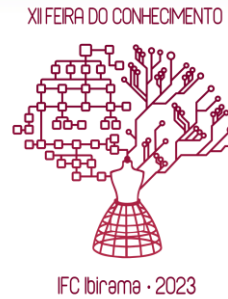

REPÚBLICA FEDERATIVA DO BRASIL
MINISTÉRIO DA EDUCAÇÃO

A Direção de Ensino, Pesquisa e Extensão do Instituto Federal Catarinense (IFC) – Campus Ibirama, certifica a participação de **Emily Micaelli Dos Santos** na XII Feira do Conhecimento do Campus Ibirama, realizada no dia 31 de agosto de 2023, com carga horária de **8 horas**.

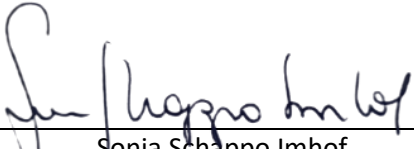

Sonia Schappo Imhof
Diretora de Ensino, Pesquisa e Extensão



Certificado

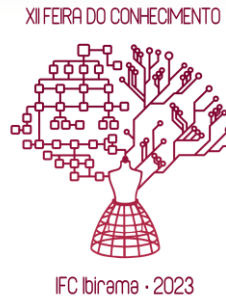

REPÚBLICA FEDERATIVA DO BRASIL
MINISTÉRIO DA EDUCAÇÃO

A Direção de Ensino, Pesquisa e Extensão do Instituto Federal Catarinense (IFC) – Campus Ibirama, certifica a participação de **Emily Moretto** na XII Feira do Conhecimento do Campus Ibirama, realizada no dia 31 de agosto de 2023, com carga horária de **8 horas**.

Sonia Schappo Imhof
Diretora de Ensino, Pesquisa e Extensão



Certificado

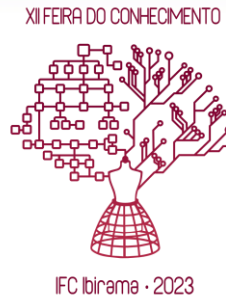

REPÚBLICA FEDERATIVA DO BRASIL
MINISTÉRIO DA EDUCAÇÃO

A Direção de Ensino, Pesquisa e Extensão do Instituto Federal Catarinense (IFC) – Campus Ibirama, certifica a participação de **Emily Tillmann** na XII Feira do Conhecimento do Campus Ibirama, realizada no dia 31 de agosto de 2023, com carga horária de **4 horas**.

Sonia Schappo Imhof
Diretora de Ensino, Pesquisa e Extensão

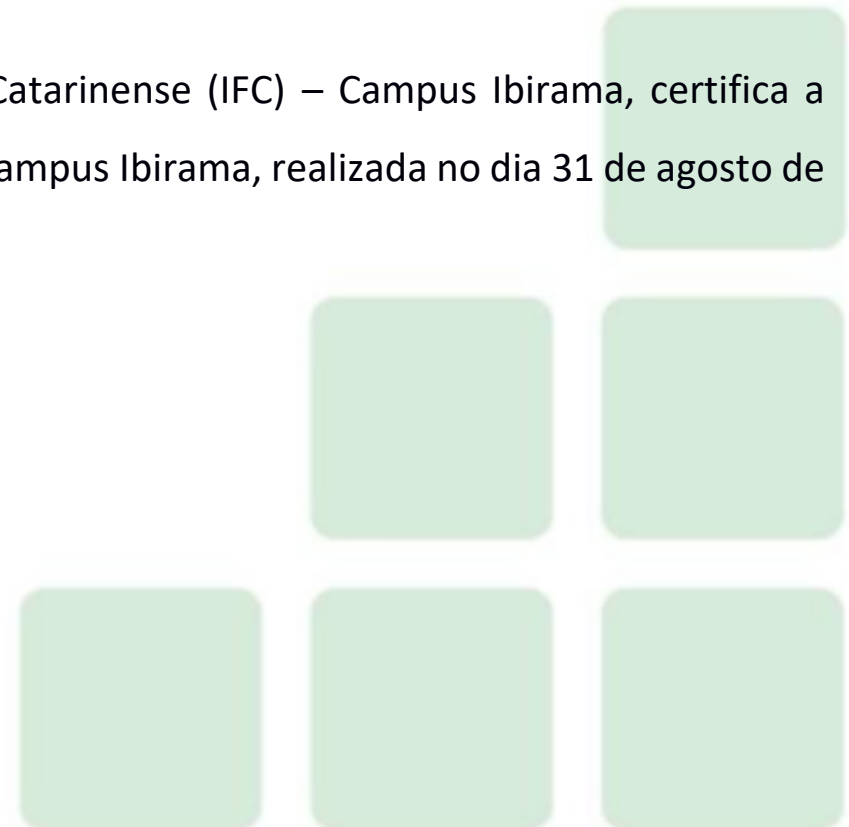

Certificado

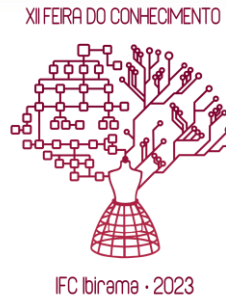

REPÚBLICA FEDERATIVA DO BRASIL
MINISTÉRIO DA EDUCAÇÃO

A Direção de Ensino, Pesquisa e Extensão do Instituto Federal Catarinense (IFC) – Campus Ibirama, certifica a participação de **Larissa Uhlmann** na XII Feira do Conhecimento do Campus Ibirama, realizada no dia 31 de agosto de 2023, com carga horária de **8 horas**.

Sonia Schappo Imhof
Diretora de Ensino, Pesquisa e Extensão



Certificado



XII FEIRA DO CONHECIMENTO

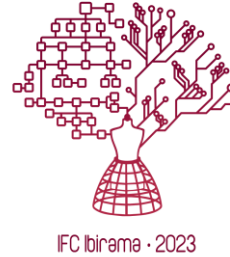

REPÚBLICA FEDERATIVA DO BRASIL
MINISTÉRIO DA EDUCAÇÃO

A Direção de Ensino, Pesquisa e Extensão do Instituto Federal Catarinense (IFC) – Campus Ibirama, certifica a participação de **Nathally Boelter Sabino** na XII Feira do Conhecimento do Campus Ibirama, realizada no dia 31 de agosto de 2023, com carga horária de **12 horas**.

Sonia Schappo Imhof
Diretora de Ensino, Pesquisa e Extensão



Certificado

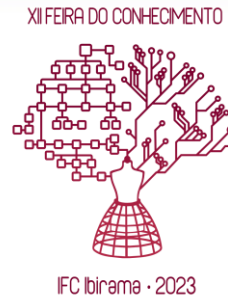

REPÚBLICA FEDERATIVA DO BRASIL
MINISTÉRIO DA EDUCAÇÃO

A Direção de Ensino, Pesquisa e Extensão do Instituto Federal Catarinense (IFC) – Campus Ibirama, certifica a participação de **Rayani Carolini Lunelli** na XII Feira do Conhecimento do Campus Ibirama, realizada no dia 31 de agosto de 2023, com carga horária de **8 horas**.

A handwritten signature in black ink, appearing to read "Sonia Schappo Imhof", is written over a horizontal line.

Sonia Schappo Imhof
Diretora de Ensino, Pesquisa e Extensão



Certificado

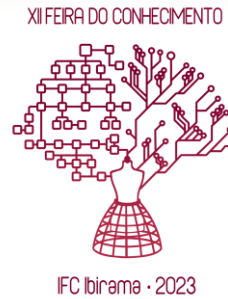

REPÚBLICA FEDERATIVA DO BRASIL
MINISTÉRIO DA EDUCAÇÃO

A Direção de Ensino, Pesquisa e Extensão do Instituto Federal Catarinense (IFC) – Campus Ibirama, certifica a participação de **Rayssa Belarmino Correia** na XII Feira do Conhecimento do Campus Ibirama, realizada no dia 31 de agosto de 2023, com carga horária de **4 horas**.

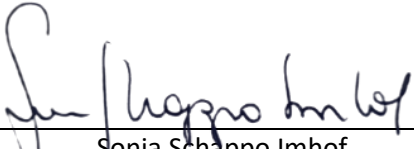

Sonia Schappo Imhof
Diretora de Ensino, Pesquisa e Extensão

